



**MINISTERIO DE BIENES NACIONALES**  
**DIVISIÓN DEL CATASTRO NACIONAL**  
**DE LOS BIENES DEL ESTADO**



ANGÉLIQUE ARAYA HERNÁNDEZ  
 SECRETARIA REGIONAL MINISTERIAL  
 BIENES NACIONALES REGIÓN DE ANTOFAGASTA

REVISOR

NATALIA HENRÍQUEZ MUÑOZ  
 INGENIERO EJEC. EN GEOMENSURA

NOTA : REVISIÓN DE ASPECTOS FORMALES Y REPRESENTACIÓN GRÁFICA DE DATOS APORTADOS POR EL EJECUTOR

UBICACIÓN

PLANO Nº 02101-9.944 C.R.

REGIÓN : ANTOFAGASTA  
 PROVINCIA : ANTOFAGASTA  
 COMUNA : ANTOFAGASTA  
 LUGAR : SECTOR NUDO URIBE  
 PREDIO Y/O DIRECCIÓN : APROX. A 1,2 KM AL SUROESTE DE LA INTERSECCIÓN DE RUTA 5 Y RUTA 26

# FISCO

D.L. Nº 1.939 DE 1977

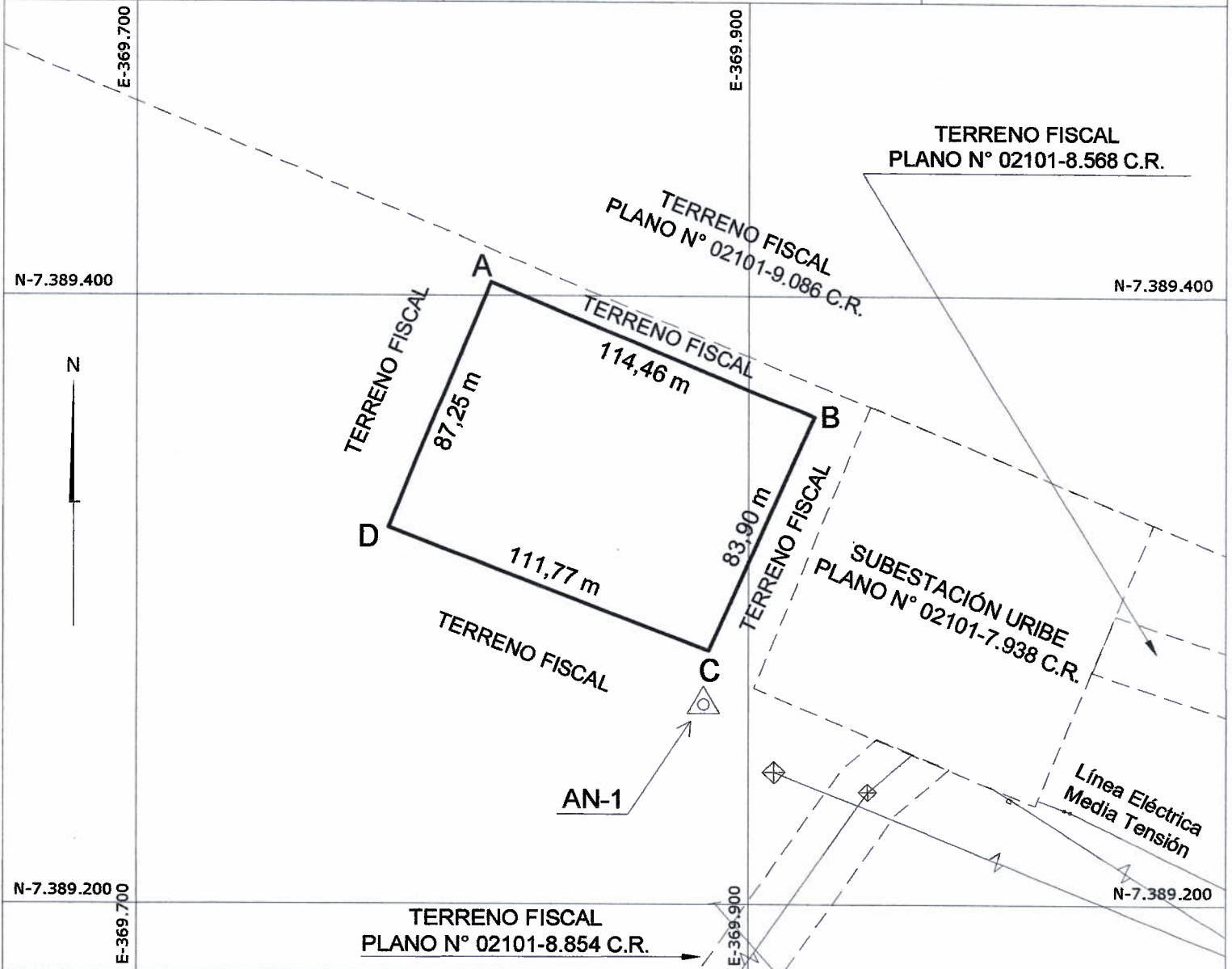

CUADRO DE COORDENADAS UTM DATUM SIRGAS		
VÉRTICE	NORTE	ESTE
A	7.389.404,46	369.815,82
B	7.389.360,32	369.921,42
C	7.389.283,87	369.886,85
D	7.389.323,84	369.782,48

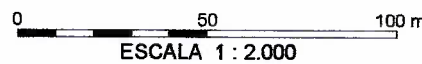

CUADRO DE VINCULACIÓN RED GEODÉSICA DATUM SIRGAS			
VÉRTICE	NORTE	ESTE	ORIGEN
ANTF	7.395.546,53	357.000,32	IGM
AN-1	7.389.266,18	369.885,30	AUXILIAR

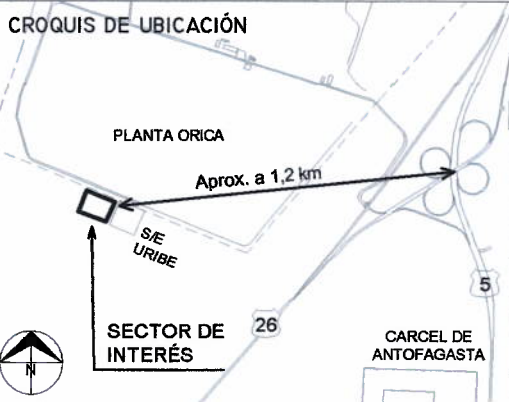

**SUPERFICIES**

TERRENO PARCIAL(ES)	CONSTRUIDA PARCIAL(ES)
TOTAL : 0,97 ha	TOTAL :
ESCALA 1 : 2.000	FECHA JULIO 2024

**OBSERVACIONES**

LEVANTAMIENTO TOPOGRÁFICO GEORREFERENCIADO CON EQUIPO GPS GEODÉSICO DOBLE FRECUENCIA MARCA TRIMBLE MODELO R10 Y R10-2

EJECUTOR

LUIS PINO BAVESTRELLO  
 INGENIERO EJEC. EN GEOMENSURA  
 FECHA MENSURA : NOVIEMBRE 2023  
 REFERENCIA CARTOGRÁFICA : PROYECCIÓN UTM, HUSO 19  
 REFERENCIA GEODÉSICA : DATUM SIRGAS  
 VINCULACIÓN : ANTOFAGASTA CODIGO (ANTF)

ARCHIVO :