



**MINISTERIO DE BIENES NACIONALES**  
**DIVISIÓN DEL CATASTRO NACIONAL**  
**DE LOS BIENES DEL ESTADO**



ANGÉLIQUE ARAYA HERNÁNDEZ  
 SECRETARÍA REGIONAL MINISTERIAL  
 BIENES NACIONALES REGIÓN DE  
 ANTOFAGASTA

REVISOR

*Marta Trujillo Cabello*  
 MARTA TRUJILLO CABELLO  
 INGENIERO DE EJEC. EN GEOMENSURA

NOTA : REVISIÓN DE ASPECTOS FORMALES Y REPRESENTACIÓN GRÁFICA DE DATOS APORTADOS POR EL EJECUTOR

**UBICACIÓN**

REGIÓN : ANTOFAGASTA  
 PROVINCIA : ANTOFAGASTA  
 COMUNA : ANTOFAGASTA  
 LUGAR : SECTOR ESTACIÓN URIBE  
 PREDIO Y/O: APROX. A 5,2 KM AL NORESTE DE LA DIRECCIÓN INTERSECCIÓN DE LA RUTA 5 CON RUTA 26

PLANO N° 02101-9.978 C.R.

**FISCO**

D.L. N° 1.939 DE 1977

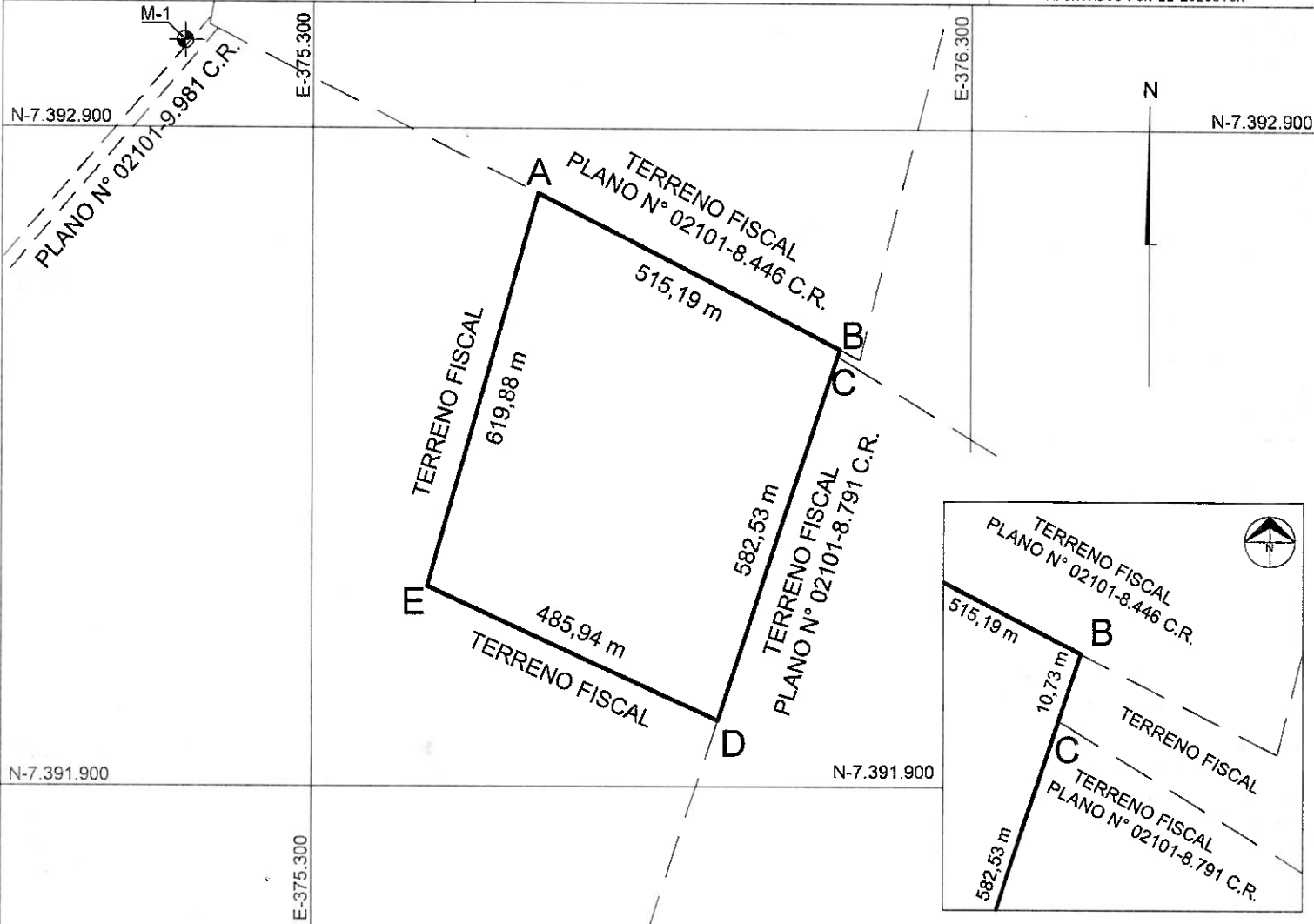

CUADRO DE COORDENADAS UTM		
DATUM SIRGAS		
VÉRTICE	NORTE	ESTE
A	7.392.800,44	375.643,06
B	7.392.565,54	376.101,62
C	7.392.555,36	376.098,25
D	7.392.001,51	375.917,73
E	7.392.203,55	375.475,78

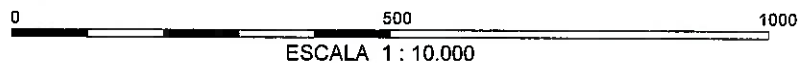

CUADRO DE VINCULACIÓN RED GEODÉSICA			
DATUM SIRGAS			
VÉRTICE	NORTE	ESTE	ORIGEN
ANTF	7.395.546,53	357.000,31	I.G.M.
M-1	7.393.033,02	375.104,32	AUX

**CROQUIS DE UBICACIÓN**



**SUPERFICIES**

TERRENO PARCIAL(ES)	CONSTRUIDA PARCIAL(ES)
TOTAL : 29,96 ha	TOTAL :
ESCALA	FECHA
1 : 10.000	OCTUBRE 2024
ARCHIVO :	

**OBSERVACIONES**

LEVANTAMIENTO GEORREFERENCIADO CON EQUIPO GEODÉSICO DOBLE FRECUENCIA MARCA TRIMBLE MODELO R8 Y R10

EJECUTOR

LUIS PINO BAVESTRELO  
 INGENIERO DE EJEC. EN GEOMENSURA

FECHA MENSURA : DICIEMBRE 2023  
 REFERENCIA CARTOGRÁFICA : PROYECCIÓN UTM, HUSO 19  
 REFERENCIA GEODÉSICA : DATUM SIRGAS  
 VINCULACIÓN: VÉRTICE I.G.M. ANTOFAGASTA COD (ANTF)