

CUADRO DE COORDENADAS UTM DATUM SIRGAS LOTE A

VÉRTICE	NORTE	ESTE
A	7.412.842,05	402.364,94
B	7.412.580,42	402.564,63
C	7.412.574,90	402.568,84
D	7.412.383,24	402.309,81
E	7.411.939,75	401.654,06
F	7.411.940,33	401.653,60
G	7.412.161,75	401.475,71

CUADRO DE VINCULACIÓN GEODÉSICA DATUM SIRGAS

VÉRTICE	NORTE	ESTE	ORIGEN
ANTF	7.395.546,53	357.000,32	IGM
DPPM	7.412.435,21	402.107,64	AUXILIAR

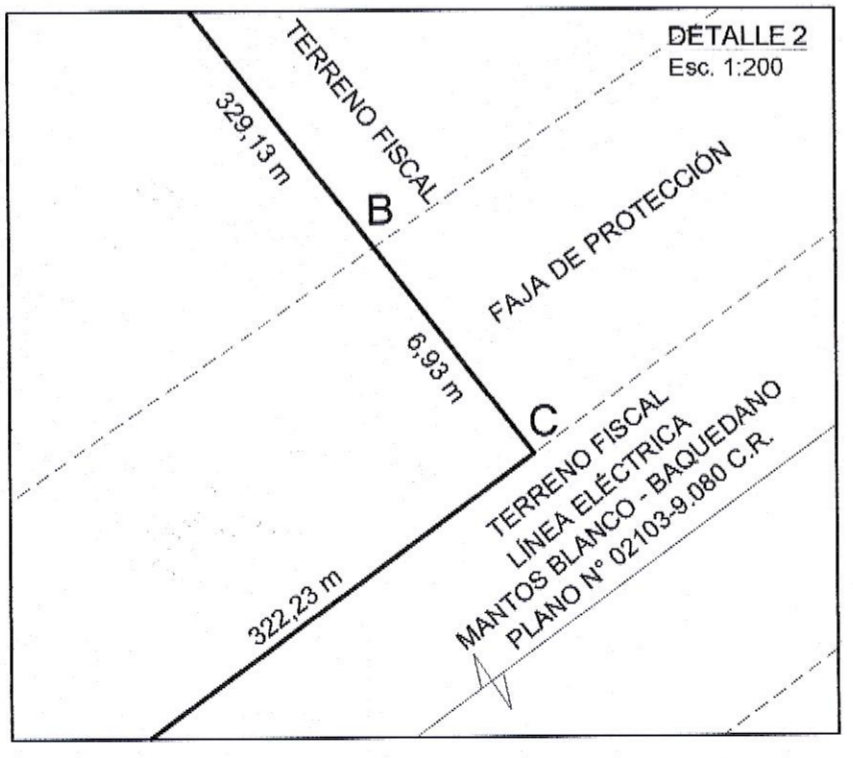
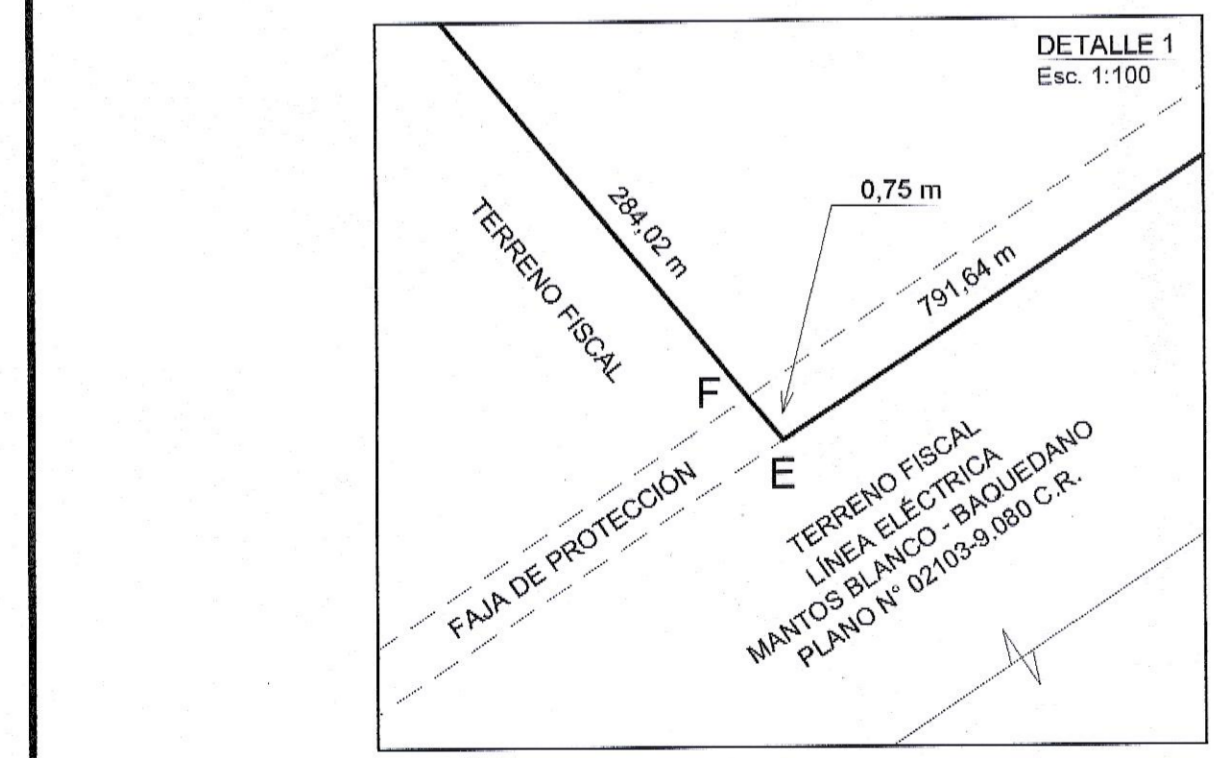
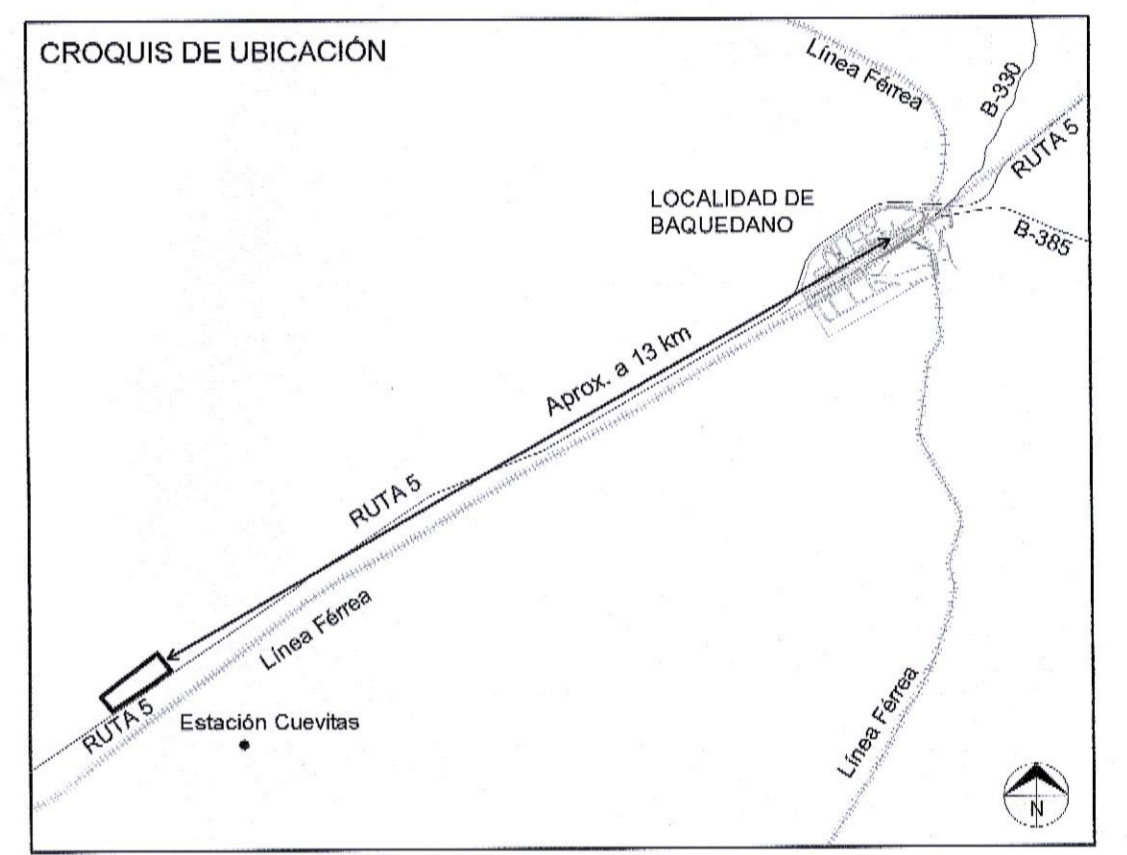

MINISTERIO DE BIENES NACIONALES
DIVISIÓN DEL CATASTRO NACIONAL DE LOS BIENES DEL ESTADO

ANGELIQUE ARAYA HERNANDEZ
SECRETARIA REGIONAL MINISTERIAL BIENES NACIONALES REGION DE ANTOFAGASTA

REVISOR

CLAUDIO RAMIREZ RAMIREZ
CARTÓGRAFO

UBICACIÓN		PLANO N° 02103-9.951 C.R.	
REGIÓN	: ANTOFAGASTA	<h1>FISCO</h1>	D.L. N° 1.939 DE 1977
PROVINCIA	: ANTOFAGASTA		
COMUNA	: SIERRA GORDA		
LUGAR	: SECTOR ESTACIÓN CUEVITAS		
PREDIO Y/O DIRECCIÓN	: APROX. A 13 KM AL SUROESTE DE LA PLAZA DE LA LOCALIDAD DE BAQUEDANO		
REFERENCIA CARTOGRÁFICA	: PROYECCIÓN UTM HUSO 19S	ORIGEN DE LA INFORMACIÓN	: LEVANTAMIENTO GEORREFERENCIADO CON EQUIPO GEODÉSICO DOBLE FRECUENCIA MARCA TRIMBLE MODELO R10 RTK
REFERENCIA GEODÉSICA	: DATUM SIRGAS	OBSERVACIONES	
VINCULACIÓN	: GEORREFERENCIADO DESDE VÉRTICE IGM: ANTOFAGASTA, CODIGO (ANTF) ÉPOCA 2016.00	ESCALA	: 1 : 5.000
ORTOFOTO		SUPERFICIE	: 35,17 ha
ARCHIVO		EJECUTOR:	
		 LUIS PINO BAVESTRELLO INGENIERO EJEC. EN GEOMENSURA	
		FECHA MENSURA : MAYO 2024 DIBUJANTE : L.P.B. FECHA : JULIO 2024	