



MINISTERIO DE BIENES NACIONALES
DIVISIÓN DEL CATASTRO NACIONAL
DE LOS BIENES DEL ESTADO

ANGELIQUE ARAYA HERNÁNDEZ
 SECRETARIA REGIONAL MINISTERIAL
 BIENES NACIONALES REGION DE
 ANTOFAGASTA

UBICACIÓN

PLANO N° 02302-4.709 C.R.

REGIÓN : ANTOFAGASTA
 PROVINCIA : TOCOPILLA
 COMUNA : MARÍA ELENA
 LUGAR : SECTOR CERRO BUEY MUERTO
 PREDIO Y/O: APROX. A 35 KM AL ESTE DE LA
 DIRECCIÓN INTERSECCIÓN DE LA RUTA 5 CON
 RUTA B-180

FISCO

REVISOR

MARTA TRUJILLO CABELLO
 INGENIERO DE EJEC. EN GEOMENSURA

D.L. N° 1.939 DE 1977

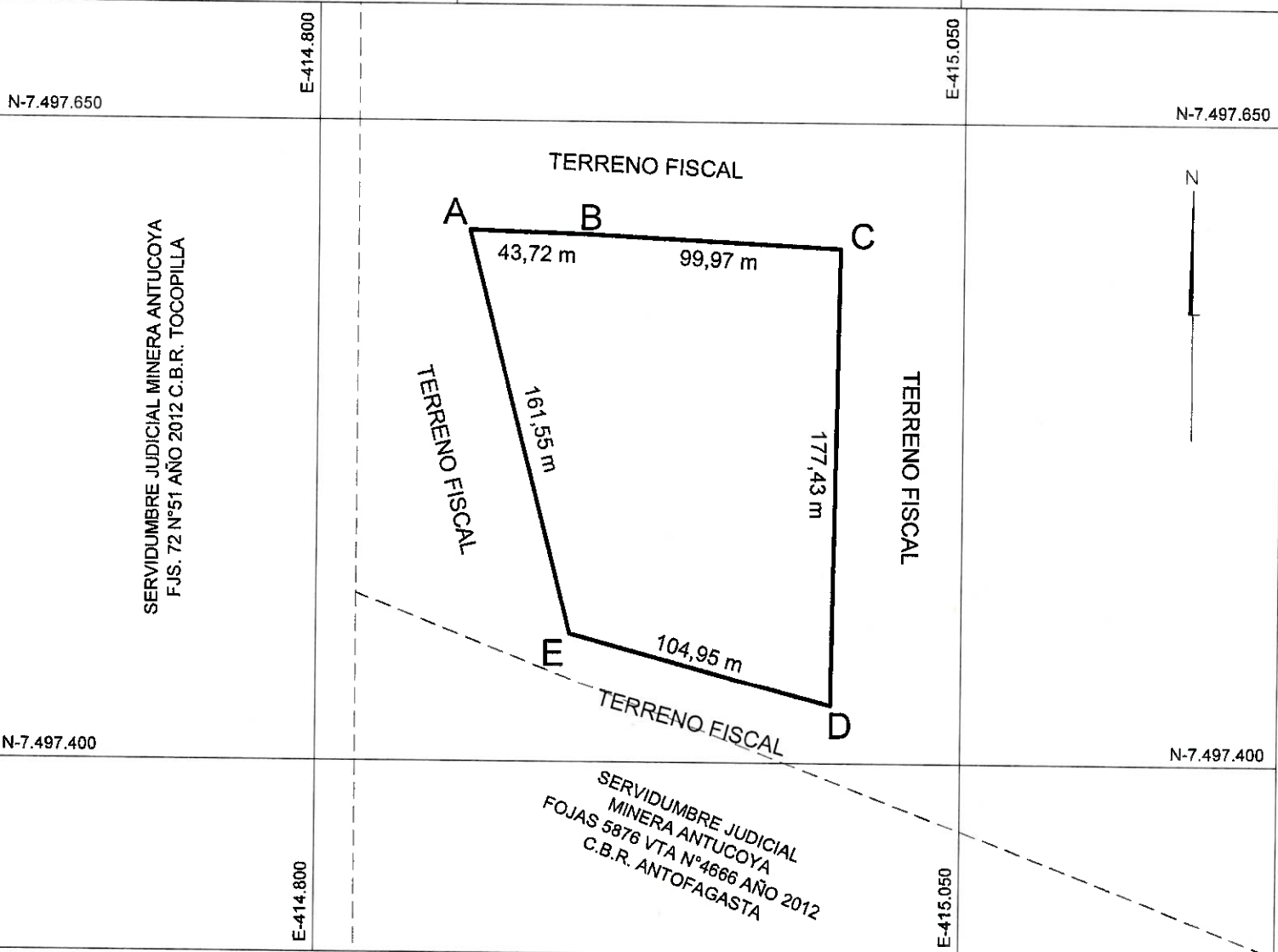

VÉRTICE	NORTE	ESTE
A	7.497.606,48	414.858,54
B	7.497.605,11	414.902,24
C	7.497.600,09	415.002,09
D	7.497.422,67	414.999,71
E	7.497.449,91	414.898,35

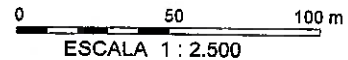

VÉRTICE	NORTE	ESTE	ORIGEN
ECHA	7.523.051,85	442.335,81	I.G.M.
ECHA	7.497.301,35	415.255,97	AUXILIAR

CROQUIS DE UBICACIÓN



SUPERFICIES

TERRENO PARCIAL(ES)	CONSTRUIDA PARCIAL(ES)
TOTAL : 2,01 ha	TOTAL :
ESCALA 1 : 2.500	FECHA NOVIEMBRE 2024
ARCHIVO :	

OBSERVACIONES

LEVANTAMIENTO GEOREFERENCIADO CON EQUIPO GEODÉSICO DOBLE FRECUENCIA MARCA TRIMBLE MODELO R8 Y R10

EJECUTOR

LUIS PINO BAVESTRELLO
 INGENIERO DE EJEC. EN GEOMENSURA

FECHA MENSURA : AGOSTO 2024

REFERENCIA CARTOGRÁFICA : PROYECCIÓN UTM HUSO 19

REFERENCIA GEODÉSICA : DATUM SIRGAS

VINCULACIÓN: VERTICE I.G.M. EST. CHACANE COD (ECHA)

