



**MINISTERIO DE BIENES NACIONALES
DIVISION DEL CATASTRO NACIONAL
DE LOS BIENES DEL ESTADO**



ANGELIQUE ARAYA HERNANDEZ
SECRETARIA REGIONAL MINISTERIAL
BIENES NACIONAL REGION DE
ANTOFAGASTA

UBICACION

PLANO N° 02102-9.985 C.R

REGION : ANTOFAGASTA
PROVINCIA : ANTOFAGASTA
COMUNA : MEJILLONES
LUGAR : SECTOR CHACAYA
PREDIO Y/O DIRECCION : APROX. A 4,4 KM AL NORESTE DE LA INTERSECCION DE LA RUTA 1 Y RUTA B-262

FISCO

REVISOR

CLAUDIO RAMIREZ RAMIREZ
CARTOGRAFO

NOTA : REVISION DE ASPECTOS FORMALES Y REPRESENTACION GRAFICA DE DATOS APORTADOS POR EL EJECUTOR

D.L. N° 1.939 DE 1977

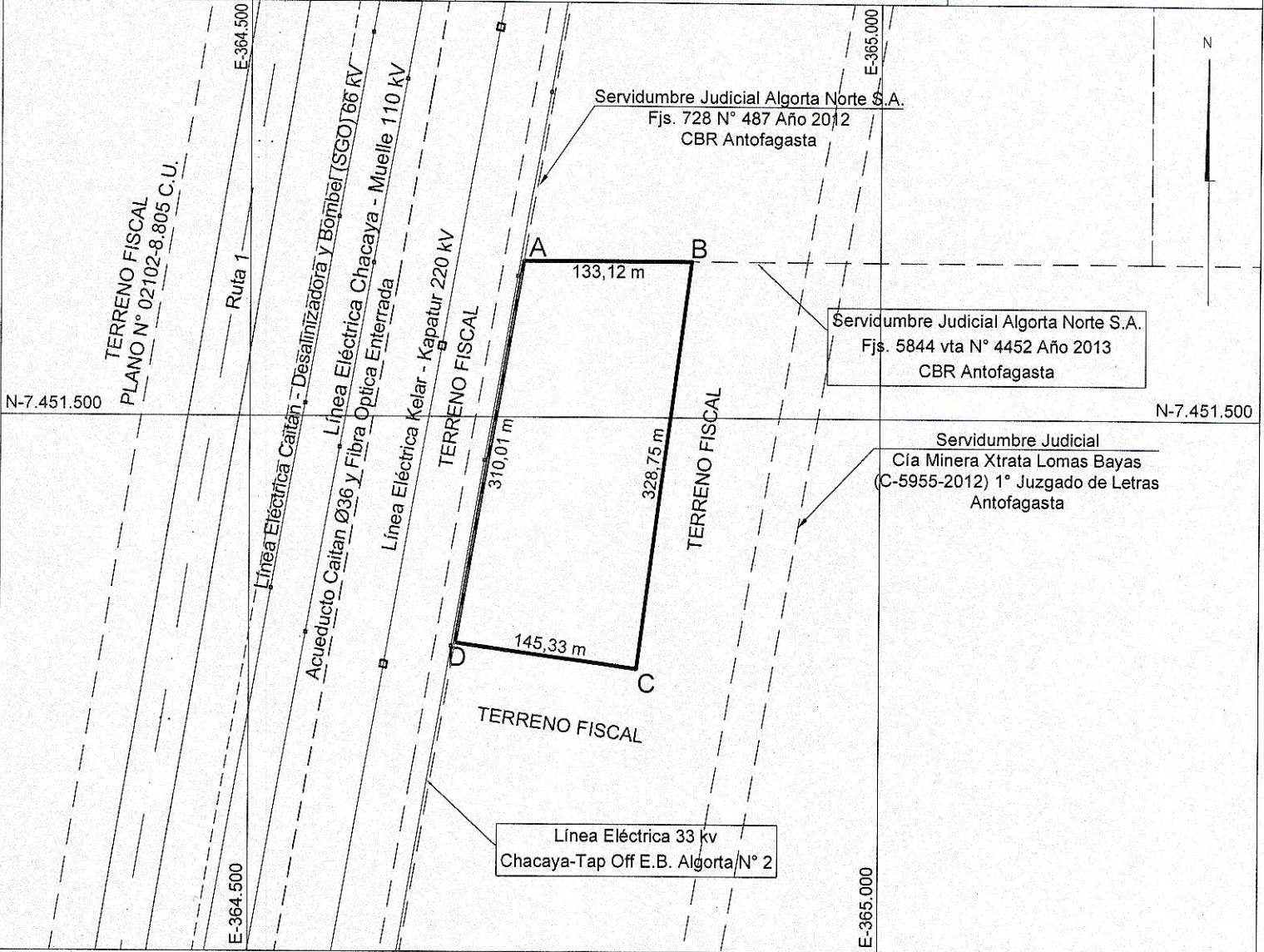

CUADRO DE COORDENADAS UTM DATUM SIRGAS		
VÉRTICE	NORTE	ESTE
A	7.451.624,37	364.717,40
B	7.451.624,37	364.850,52
C	7.451.298,37	364.808,05
D	7.451.318,95	364.664,18

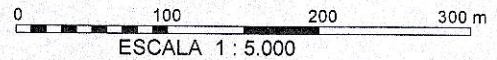

CUADRO DE VINCULACIÓN RED GEODÉSICA DATUM SIRGAS			
VÉRTICE	NORTE	ESTE	ORIGEN
MEJ1	7.443.294,99	365.454,20	I.G.M
CHACAYA-2	7.451.186,70	365.454,20	AUXILIAR

CROQUIS DE UBICACIÓN

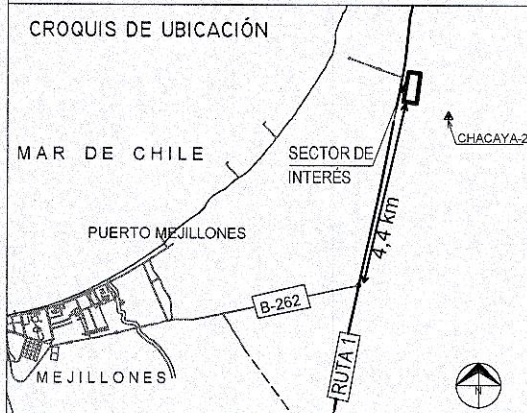

SUPERFICIES

TERRENO PARCIAL (ES)	CONSTRUIDA PARCIAL (ES)
TOTAL : 4,42 ha	TOTAL :
ESCALA 1 : 5.000	FECHA OCTUBRE 2024
ARCHIVO :	

OBSERVACIONES

1. LEVANTAMIENTO GEORREFERENCIADO CON EQUIPO GEODÉSICO DOBLE FRECUENCIA MARCA GNSS TRIMBLE MODELO R10

EJECUTOR

LUIS PINO BAVESTRELLO
INGENIERO DE EJECUCIÓN EN GEOMENSURA

FECHA MENSURA : JUNIO 2024

REFERENCIA CARTOGRAFICA : PROYECCION UTM, HUSO 19

REFERENCIA GEODÉSICA : DATUM SIRGAS

VINCULACIÓN : VERTICE I.G.M MEJILLONES I COD. (MEJI)