



MINISTERIO DE BIENES NACIONALES
DIVISION DEL CATASTRO NACIONAL
DE LOS BIENES DEL ESTADO



ANGELIQUE ARAYA HERNANDEZ
 SECRETARIA REGIONAL MINISTERIAL
 BIENES NACIONAL REGION DE
 ANTOFAGASTA

REVISOR

CLAUDIO RAMIREZ RAMIREZ
 CARTOGRAFO

NOTA : REVISION DE ASPECTOS FORMALES Y
 REPRESENTACION GRAFICA DE DATOS
 APORTADOS POR EL EJECUTOR

UBICACION

PLANO N° 02302-4.705 C.R.

REGION : ANTOFAGASTA
 PROVINCIA : TOCOPILLA
 COMUNA : MARIA ELENA
 LUGAR : SECTOR CRUCE LAS TORRES
 PREDIO Y/O DIRECCION : APROX. A 2,3 KM AL SURESTE DE
 LA INTERSECCION DE LA RUTA 5
 Y RUTA 24

FISCO

D.L. N° 1.939 DE 1977

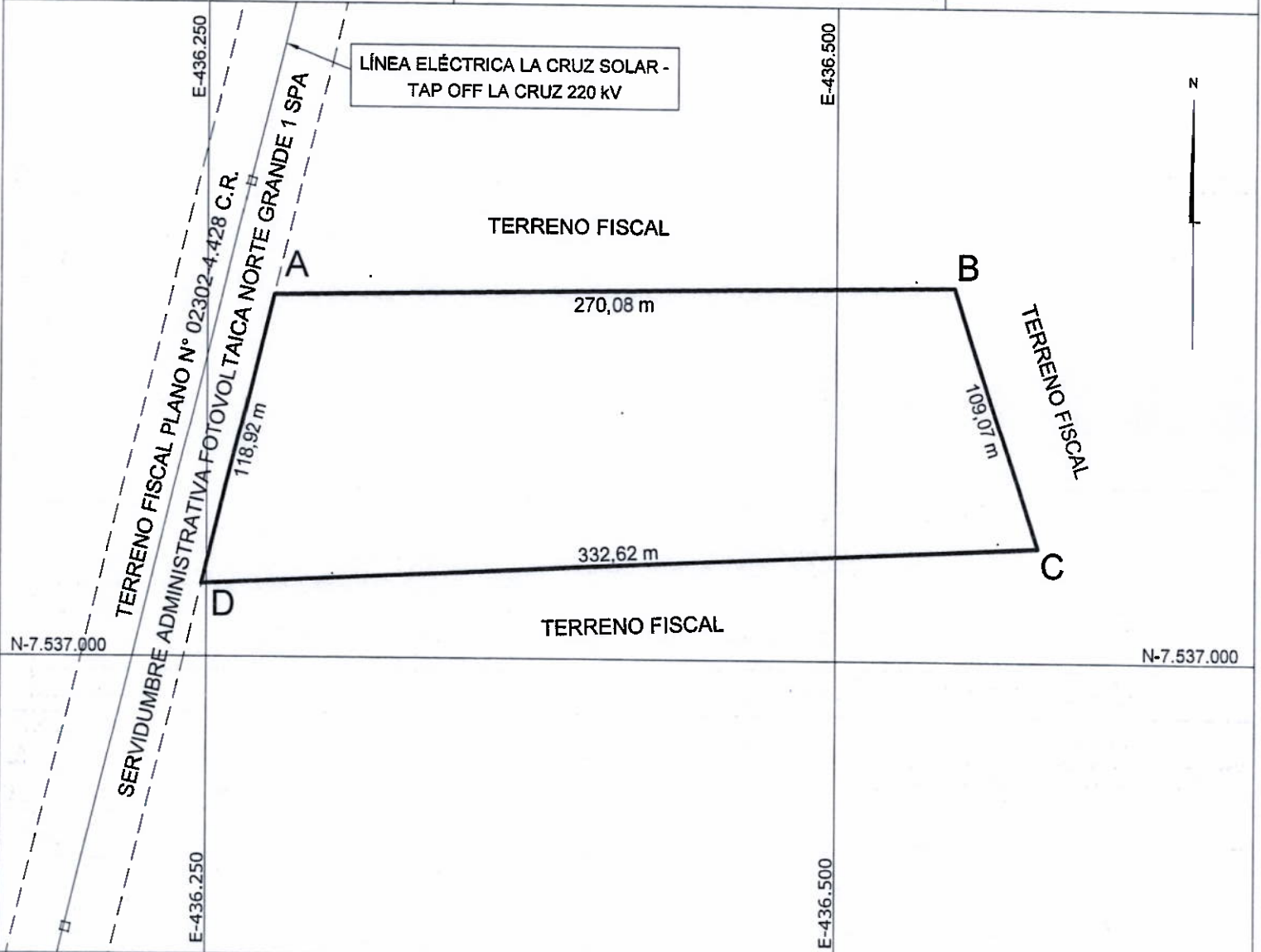

VÉRTICE	NORTE	ESTE
A	7.537.143,76	436.276,67
B	7.537.148,59	436.546,70
C	7.537.044,80	436.580,23
D	7.537.028,34	436.248,02

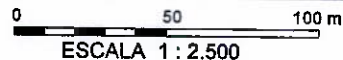

VÉRTICE	NORTE	ESTE	ORIGEN
ECHA	7.523.051,86	442.335,81	I.G.M
EA-27	7.536.743,65	436.411,02	AUXILIAR

CROQUIS DE UBICACIÓN

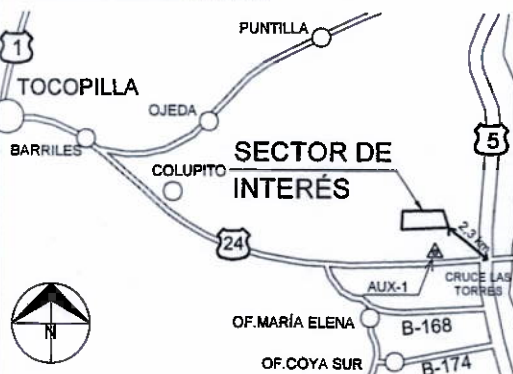

SUPERFICIES

TERRENO PARCIAL(ES)	CONSTRUIDA PARCIAL(ES)
TOTAL : 3,30 ha	TOTAL :
ESCALA 1 : 2.500	FECHA OCTUBRE 2024
ARCHIVO :	

OBSERVACIONES

1. LEVANTAMIENTO GEORREFERENCIADO CON EQUIPO GEODÉSICO DOBLE FRECUENCIA MARCA GNSS TRIMBLE MODELO R10-2

EJECUTOR

LUIS PINO BAVESTRELLO
 INGENIERO DE EJECUCIÓN EN GEOMENSURA

FECHA MENSURA : JULIO 2024

REFERENCIA CARTOGRÁFICA : PROYECCIÓN UTM, HUSO 19

REFERENCIA GEODÉSICA : DATUM SIRGAS

VINCULACIÓN: VERTICE I.G.M. ESTACIÓN CHACANE (ECHA)