



MINISTERIO DE BIENES NACIONALES
DIVISION DEL CATASTRO NACIONAL
DE LOS BIENES DEL ESTADO

ANGELICA ARIAS ALBORNOZ
 JEFA OFICINA PROVINCIAL PALENA
 BIENES NACIONALES REGION DE LOS LAGOS

UBICACION

REGION : DE LOS LAGOS
 PROVINCIA : PALENA
 COMUNA : CHAITEN
 LUGAR : CHAITEN

PREDIO Y/O: MANZANA 21 SITIO 7B
 DIRECCION: CALLE BERNARDO O'HIGGINS N°42

PLANO N° 10401 - 827 - C.U.

FISCO

D.L. N° 1.939 DE 1977

EJECUTOR
 CRISTIAN ARAYA TAPIA
 INGENIERO (E) GEOMENSURA

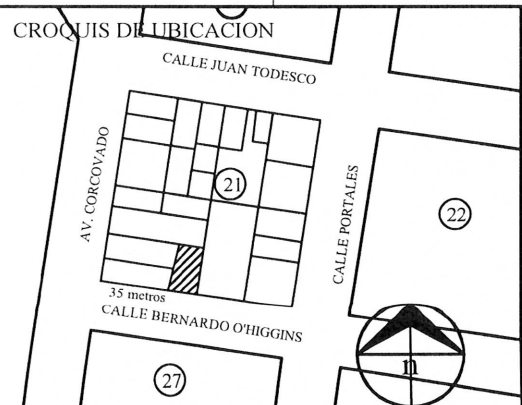
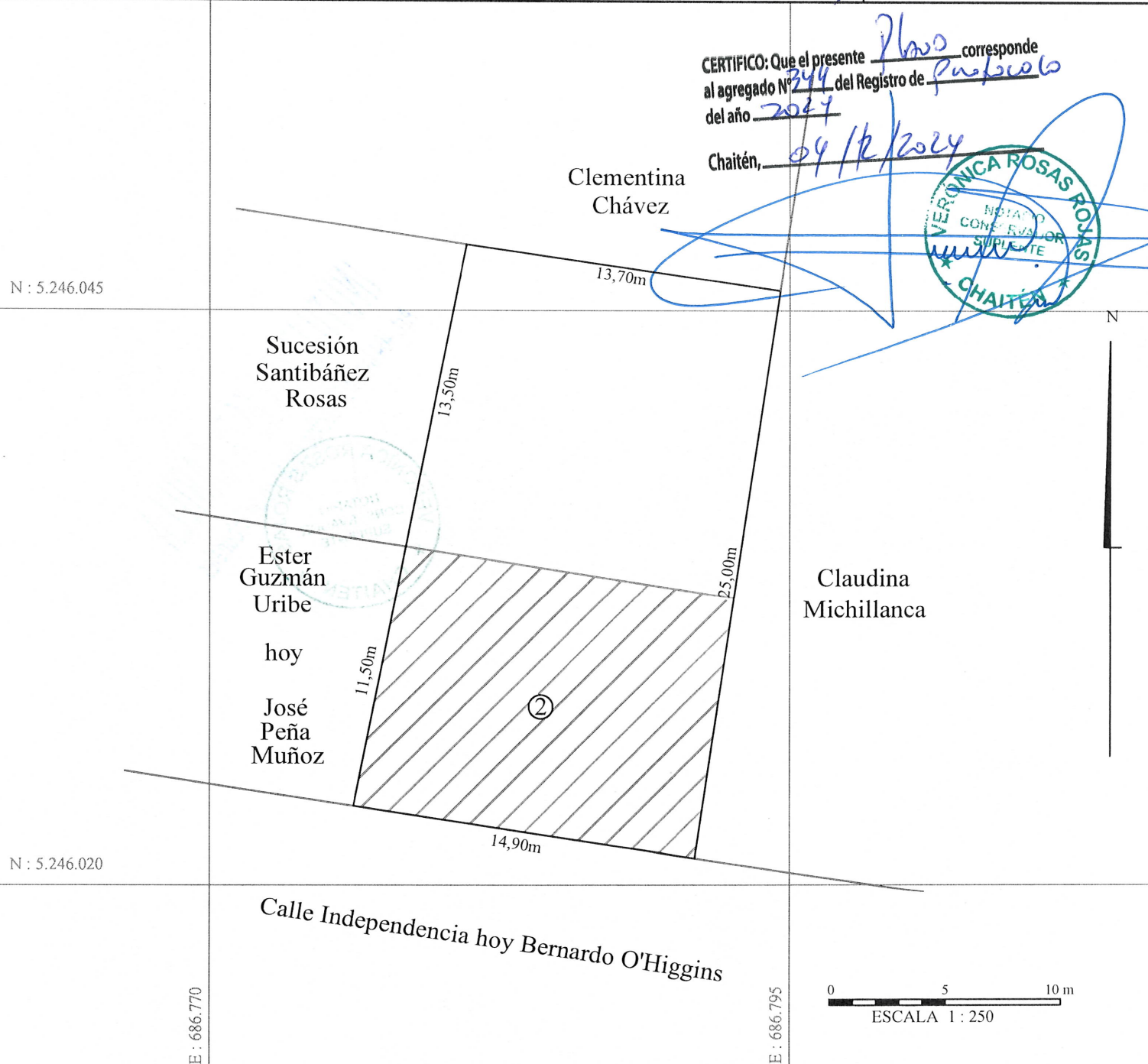

SUPERFICIES	
TERRENO PARCIAL(ES)	CONSTRUIDA PARCIAL(ES)
TOTAL : 357,50 M ²	TOTAL : 266,00 M ²
ESCALA 1 : 250	FECHA SEPTIEMBRE 2024
ARCHIVO : C:\PLANOS\10401827CU	

OBSERVACIONES

PLANO BASADO EN INSCRIPCION FISCAL DE FS. 306 N° 300 AÑO 2013
 PROPIEDAD DEL CONSERVADOR DE BIENES RAICES DE CHAITEN

ID CATASTRAL 715182
 FECHA MENSURA :
 REFERENCIA CARTOGRAFICA : PROYECCION UTM, HUSO 18
 REFERENCIA GEODESICA : DATUM WGS 84
 VINCULACION : OFCH