



**MINISTERIO DE BIENES NACIONALES
DIVISION DEL CATASTRO NACIONAL
DE LOS BIENES DEL ESTADO**

[Signature]
LUIS COLMAN VEGA
SECRETARIO REGIONAL MINISTERIAL
BIENES NACIONALES REGION DE
ANTOFAGASTA

UBICACION

PLANO N° 02101-9.460 C.U.

REGION : ANTOFAGASTA

PROVINCIA : ANTOFAGASTA

COMUNA : ANTOFAGASTA

LUGAR : KM 13, RUTA 26

PREDIO Y/O: APROX. A 2,7 KM AL SUROESTE
DIRECCION DEL NUDO URIBE

FISCO

REVISOR

[Signature]
VIANCA ESTAY PAEZ
INGENIERO EN GEOMENSURA

NOTA : REVISION DE ASPECTOS FORMALES Y REPRESENTACION GRAFICA DE DATOS APORTADOS POR EL EJECUTOR

D.L. N° 1.939 DE 1977

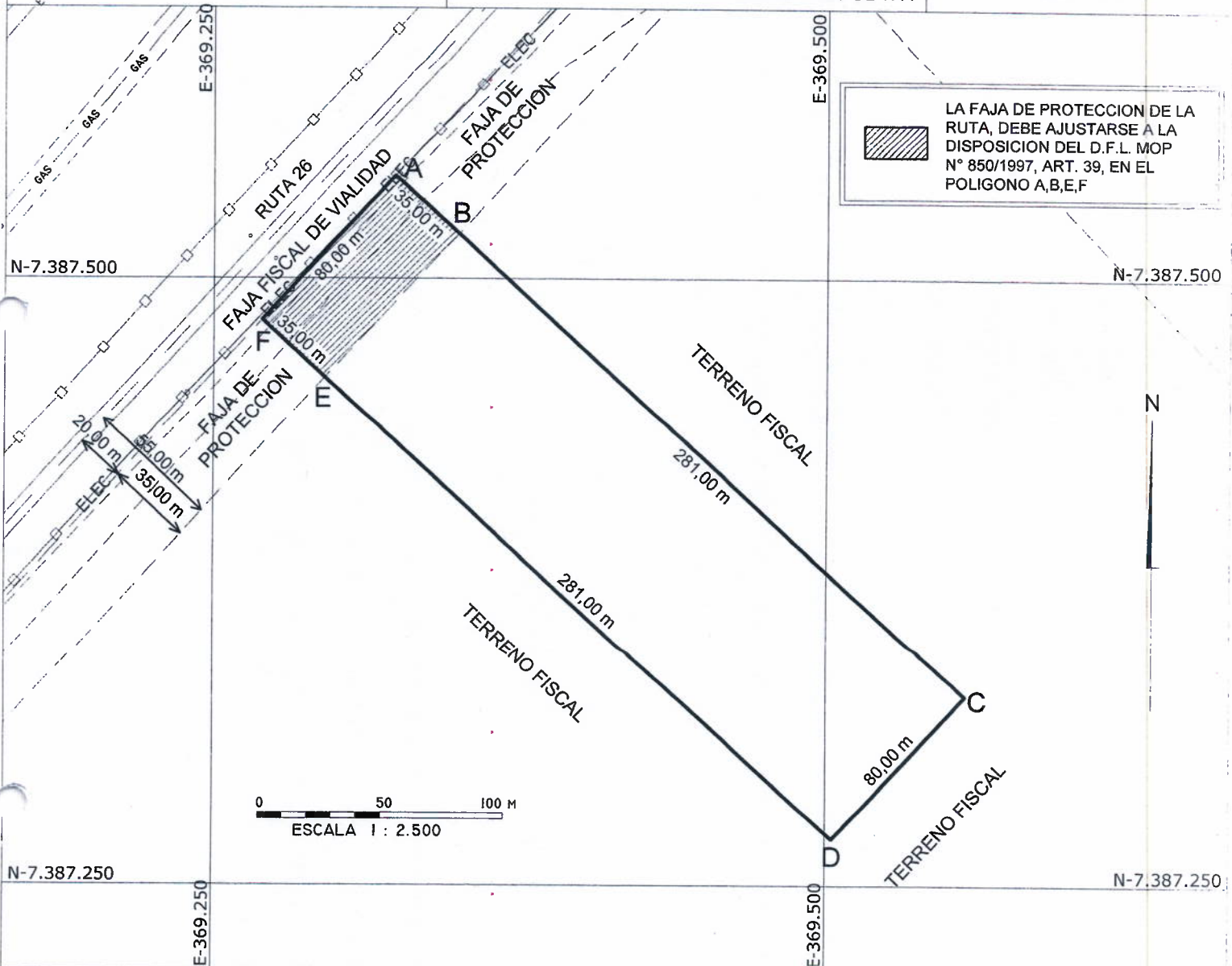

LA FAJA DE PROTECCION DE LA RUTA, DEBE AJUSTARSE A LA DISPOSICION DEL D.F.L. MOP N° 850/1997, ART. 39, EN EL POLIGONO A,B,E,F

CUADRO DE COORDENADAS UTM		
VÉRTICE	DATUM SIRGAS	
	NORTE	ESTE
A	7.387.542,07	369.324,24
B	7.387.518,38	369.349,99
C	7.387.328,11	369.556,78
D	7.387.269,21	369.502,64

CUADRO DE COORDENADAS UTM		
VÉRTICE	DATUM SIRGAS	
	NORTE	ESTE
E	7.387.459,47	369.295,85
F	7.387.483,17	369.270,10

CUADRO DE VINCULACIÓN RED GEODÉSICA			
VÉRTICE M.B.N - ANTOFAGASTA			
VÉRTICE	NORTE	ESTE	DATUM
BN02	7.381.769,711	356.717,587	SIRGAS



SUPERFICIES	
TERRENO PARCIAL(ES)	CONSTRUIDA PARCIAL(ES)
TOTAL : 25.280,00 m2	TOTAL :
ESCALA 1 : 2.500	FECHA OCTUBRE 2021
ARCHIVO :	

OBSERVACIONES

- LEVANTAMIENTO FOTOGRAMETRICO GEORREFERENCIADO CON EQUIPO GEODÉSICO DOBLE FRECUENCIA MARCA TRIMBLE MODELO R6 Y R7, ADJUDICADO EN LICITACIÓN PÚBLICA N° ID 1078614-8-L120, POR LA EMPRESA GMT SPA
- MODIFICA Y REEMPLAZA EN PARTE AL PLANO N° II-2-4793-C-R

EJECUTOR

[Signature]
RICARDO CAMPOS ASTORGA
ARQUITECTO M.B.N.
PATENTE PROFESIONAL : 3001455

REFERENCIA CARTOGRAFICA : PROYECCION UTM, HUSO 19
REFERENCIA GEODESICA : DATUM SIRGAS
VINCULACION : ANTOFAGASTA (BN02)