



MINISTERIO DE BIENES NACIONALES  
DIVISIÓN DEL CATASTRO NACIONAL  
DE LOS BIENES DEL ESTADO

M. DEL PILAR BARRIENTOS H.  
SECRETARIA REGIONAL MINISTERIAL  
DE BIENES NACIONALES  
REGION DE TARAPACA

UBICACION

PLANO N°: 01401 - 4.205 - C.R.

REGION : TARAPACA  
PROVINCIA : TAMARUGAL  
COMUNA : POZO ALMONTE  
LUGAR : SECTOR NORTE DE POZO ALMONTE  
PREDIO Y/O: COSTADO ORIENTE RUTA 5 NORTE  
DIRECCION KM 1.810,20 A 350 MTS AL SUR RUTA A-65

FISCO

EJECUTOR

RODRIGO GODOY RODRIGUEZ  
TECNICO TOPOGRAFO

D.L. N° 1.939 DE 1977

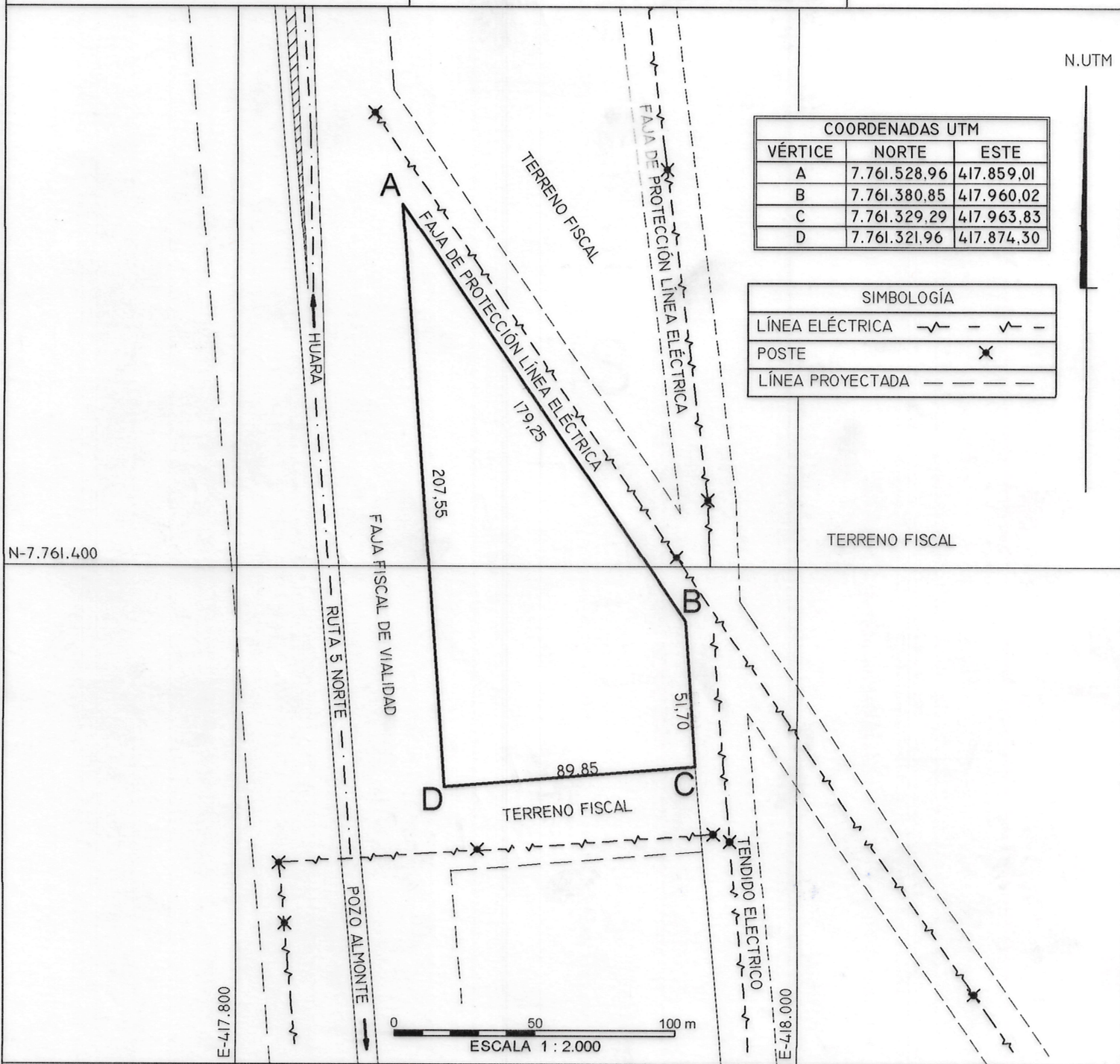

CROQUIS DE UBICACION

SUPERFICIES

OBSERVACIONES

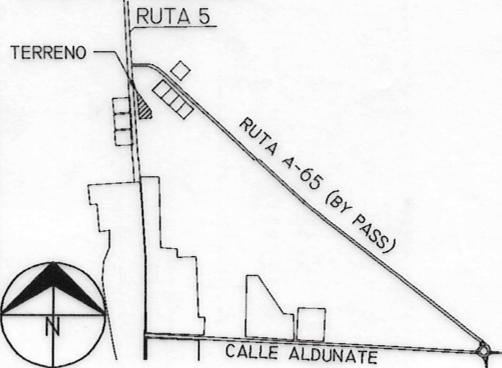

TERRENO PARCIAL(ES)	CONSTRUIDA PARCIAL(ES)
TOTAL : 1,16 ha	TOTAL :
ESCALA	FECHA
1 : 2000	ABRIL 2021

FECHA DE MENSURA: ABRIL 2021  
REFERENCIA CARTOGRAFICA : PROYECCION UTM, HUSO 19  
REFERENCIA GEODÉSICA : DATUM SIRGAS (WGS'84)  
VINCULACION : LEV. GPS RTK DESDE PAI I-2-025 (M.B.N.)

ARCHIVO : C:/ARCHIVO DE PLANOS/4205