



MINISTERIO DE BIENES NACIONALES
DIVISION DEL CATASTRO NACIONAL
DE LOS BIENES DEL ESTADO



ERIC AEDO JELDRES
SECRETARIO REGIONAL MINISTERIAL
BIENES NACIONALES REGION DEL BIO BIO
EJECUTOR:
REGION DEL BIO BIO
JULIO CARAJAL VÁSQUEZ
INGENIERO EN GEOMENSURA

UBICACION

PLANO Nº 08410 - 21.634 C.R.

REGION : DEL BIO BIO

PROVINCIA : ÑUBLE

COMUNA : PEMUCO

LUGAR : VALLE HERMOSO

PREDIO : CAMINO PUBLICO GENERAL CRUZ A
PEMUCO SITIO 2

FISCO DE CHILE

D.L. Nº 1.939 de 1977

ORTOFOTO : 3211

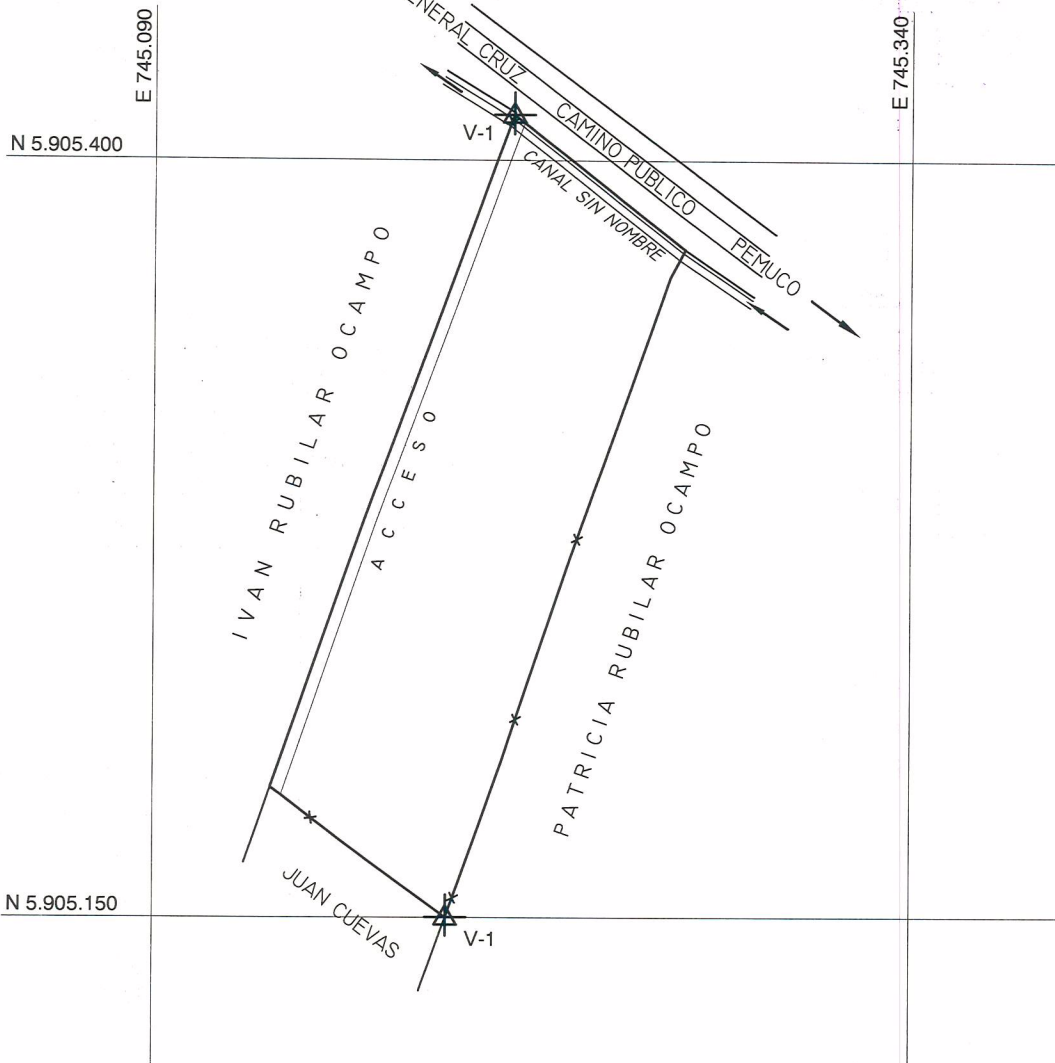

CUADRO DE COORDENADAS UTM.			
DATUM/HUSO	V-1		V-2
SIRGAS(WGS84)	N : 5905414.935	N : 5905150.065	
HUSO 18	E : 745208.748	E : 745187.229	
SAD. 69	N : 5905439.632	N : 5905174.762	
HUSO 18	E : 745274.251	E : 745252.732	

CROQUIS DE UBICACION

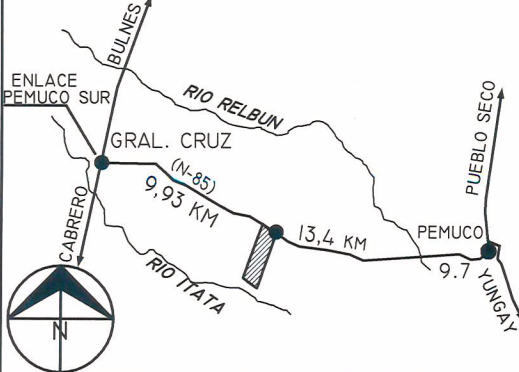

SUPERFICIES

TERRENO PARCIAL(ES)	CONSTRUIDA PARCIAL(ES)
TOTAL : 1,61 Ha	TOTAL : 00,00 m²
ESCALA 1 : 2.500	FECHA NOVIEMBRE 2017

OBSERVACIONES

DESLINDES ASIGNADOS SEGUN TITULO A
FOJAS 1535, Nº1482
DEL AÑO 2009.-

DIBUJO: SERGIO CARRASCO AGUAYO
FECHA MENSURA : 29 DE NOVIEMBRE 2017
REFERENCIA CARTOGRAFICA : PROYECCION UTM., HUSO 18
REFERENCIA GEODESICA : DATUM SIRGAS(WGS.84)
VINCLACION: ESTACION DE REFERENCIA MBN BN08

ARCHIVO: D:\PLANOS\FISCO\0841021634CR