

SITUACION ACTUAL:

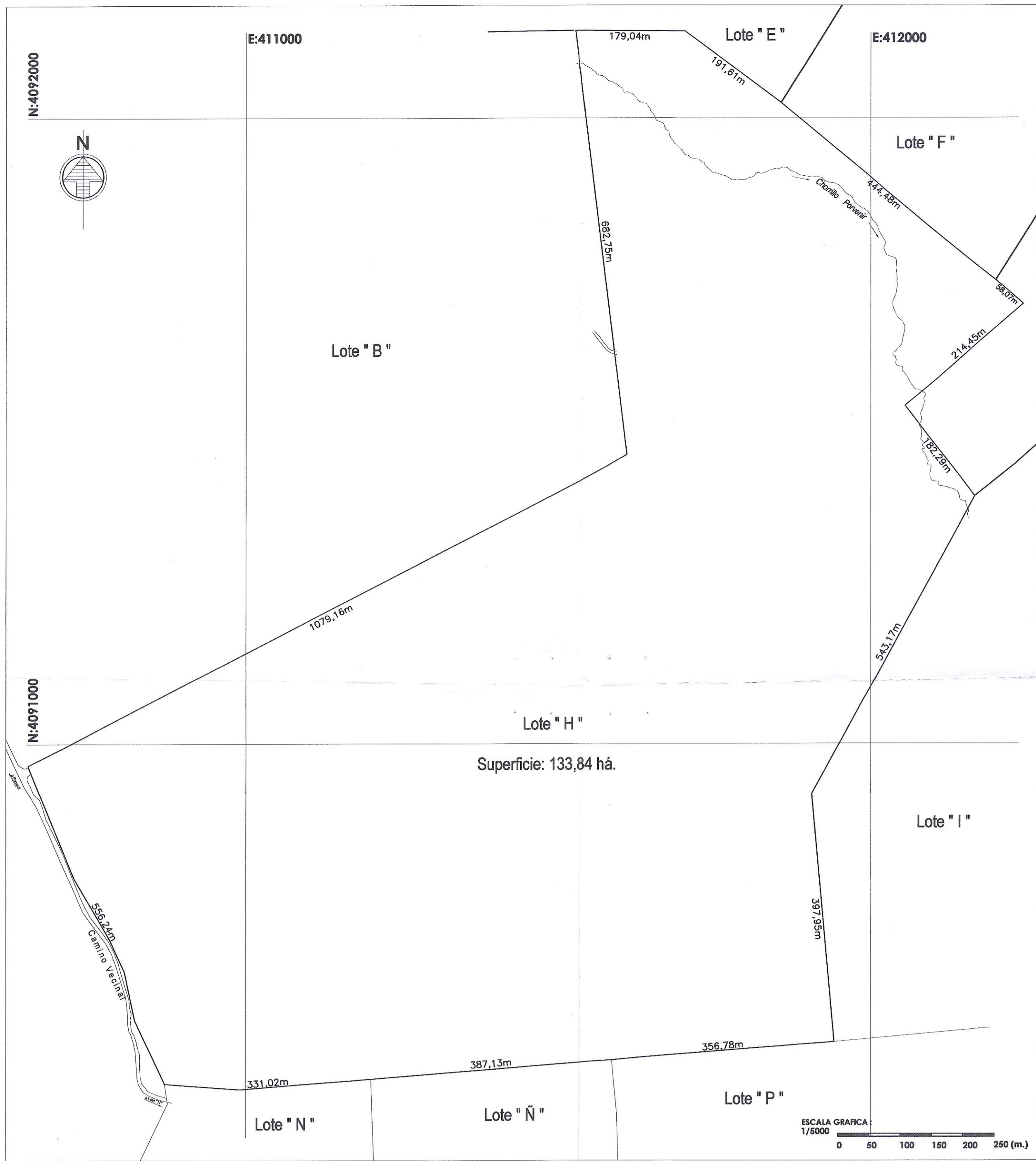

SITUACION PROPUESTA:



SITUACION PROPUESTA VISTA AMPLIADA DEL LOTE Hb70-b:

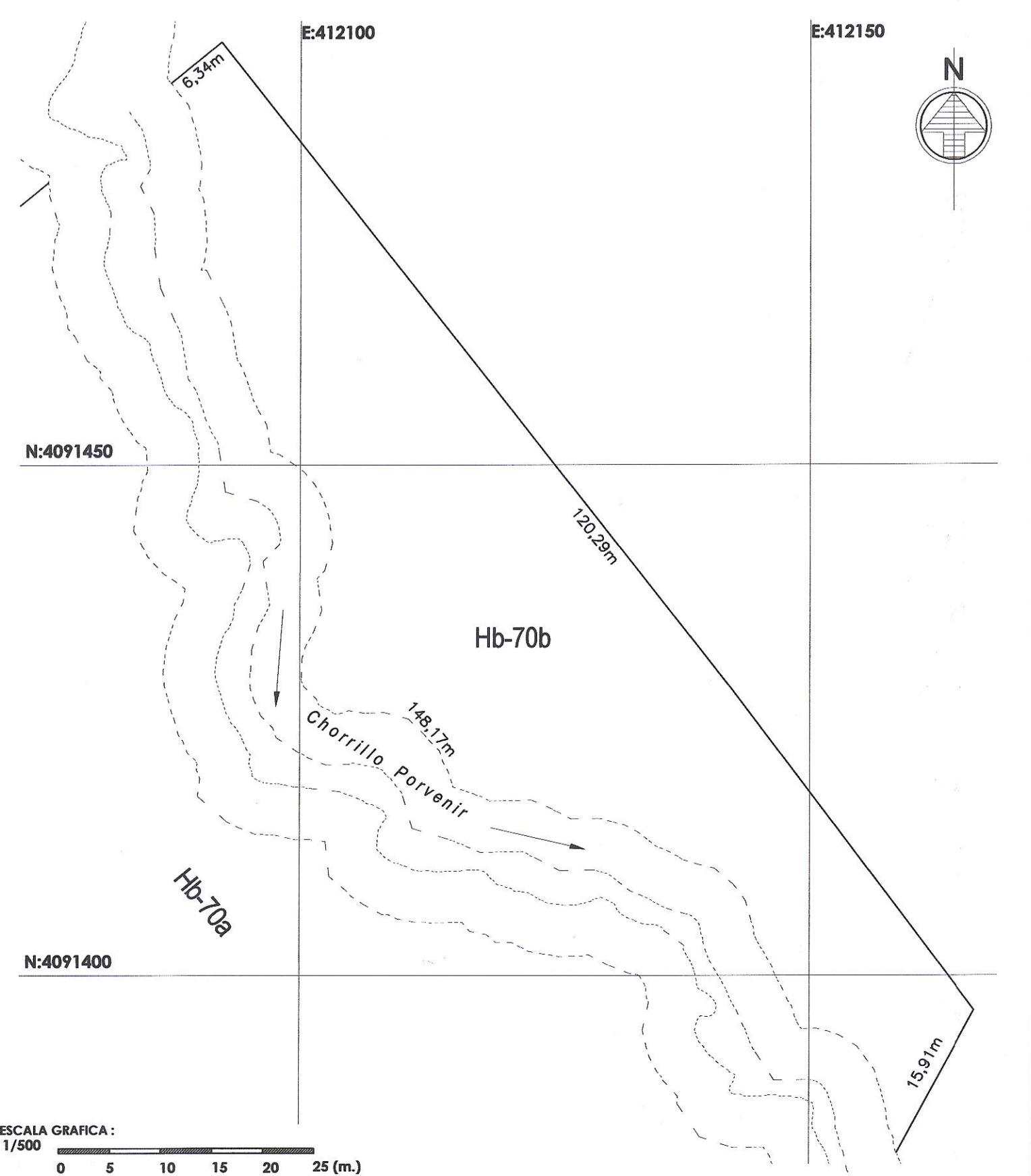

CUADRO DE SUPERFICIE			
LOTE	SUPERFICIE (ha)	LOTE	SUPERFICIE (ha)
Hb-1	8,53	Hb-36	1,50
Hb-2	25,39	Hb-37	1,23
Hb-3	1,01	Hb-38	1,02
Hb-4	1,01	Hb-39	1,11
Hb-5	1,01	Hb-40	2,01
Hb-6	1,01	Hb-41	1,50
Hb-7	1,01	Hb-42	1,50
Hb-8	1,01	Hb-43	1,50
Hb-9	1,00	Hb-44	1,51
Hb-10	0,99	Hb-45	1,50
Hb-11	1,11	Hb-46	1,51
Hb-12	1,06	Hb-47	1,50
Hb-13	1,01	Hb-48	1,50
Hb-14	1,01	Hb-49	1,50
Hb-15	1,01	Hb-50	1,50
Hb-16	1,50	Hb-51	1,50
Hb-17	1,50	Hb-52	1,98
Hb-18	1,50	Hb-53	1,98
Hb-19	1,51	Hb-54	1,98
Hb-20	1,52	Hb-55	1,40
Hb-21	1,52	Hb-56	1,51
Hb-22	0,99	Hb-57	1,16
Hb-23	0,79	Hb-58	1,16
Hb-24	0,97	Hb-59	1,37
Hb-25	0,77	Hb-60	1,66
Hb-26	0,92	Hb-61	0,94
Hb-27	1,00	Hb-62	0,82
Hb-28	1,07	Hb-63	0,82
Hb-29	1,12	Hb-64	0,90
Hb-30	1,20	Hb-65	1,15
Hb-31	1,24	Hb-66	0,62
Hb-32	1,28	Hb-67	1,21
Hb-33	1,34	Hb-68	1,38
Hb-34	1,33	Hb-69	1,44
Hb-35	1,50	Hb-70	1,37
		Chorrillo Porvenir	3,33
		Camino Vecinal	6,68
		a	0,22
		b	0,22
		SUPERFICIE TOTAL	133,84

Nota: Los lotes Hb-1, Hb-2, Hb-3, Hb-4, Hb-5, Hb-6, Hb-7, Hb-8, Hb-9 están afecto a servidumbre de paso en el tramo a-b, de una extensión de 507,86 metros y un ancho de 8 metros servidumbre de paso. (Art. N° 821 del Código Civil).

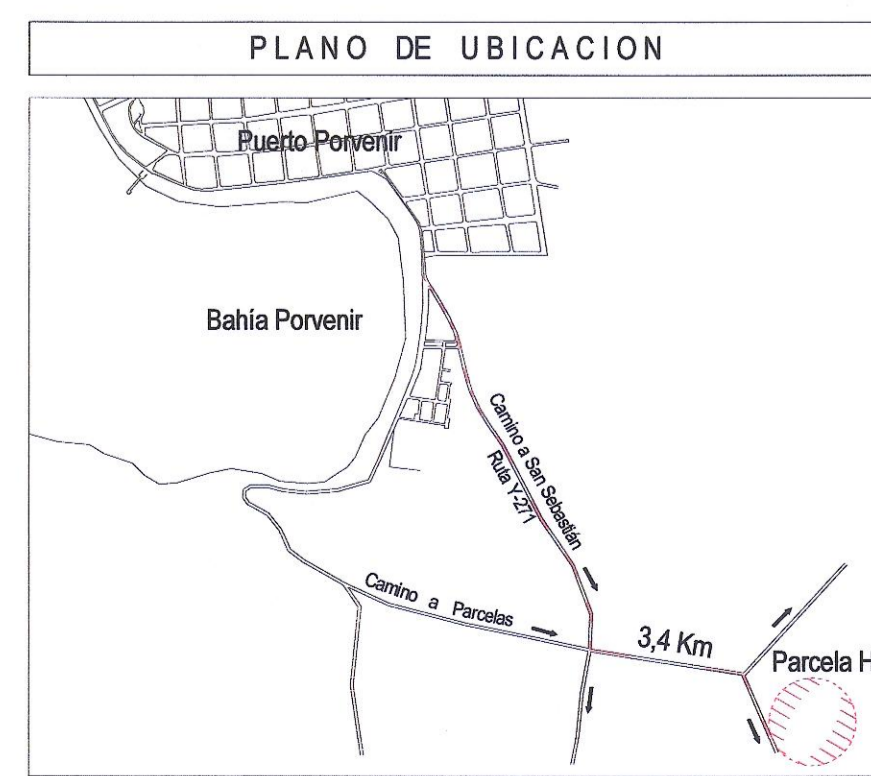

777630
 COMUNA: PORVENIR
 REGISTRO DE AVVALUACIONES

MINISTERIO DE BIENES NACIONALES DIVISION DEL CATASTRO NACIONAL DE LOS BIENES DEL ESTADO		PLANO N° 12301-1778-CR
UBICACION: MAGALANES Y ANTARCTICA CHILENA REGION: TIERRA DEL FUEGO COMUNA: Porvenir LUGAR: Sector Santa Maria	FISCO	
CARP. CATASTRO: 0000000000 REFERENCIA CARTOGRAFICA: Sistema de Proyeccion U.T.M. REFERENCIA GEODESICA: Datum: WGS-84 Hacia: 19 VINCULACION: Levantamiento GPS-Equipos GPS de Topcon, Imagen Google Earth.	ORIGEN DE LA INFORMACION: Mensura con pogramador marca Topcon, daleto Inocencio recodo Riquelme V. OBSERVACIONES: Este plano es actual del plano 12301-861-CR y 12301-915-CR.	MATERIAL: D.L. 1929 de 1977 INGENIERO EN JEFE: IVAN SASSO GOODY INGENIERO EN TOPOGRAFIA: IVAN SASSO GOODY INGENIERO EN TOPOGRAFIA: IVAN SASSO GOODY
ARCHIVO: 1778_12301-1778cr	ESCALA: Las Indicadas SUPERFICIES: TOTAL: 133,84 has	FECHA: Octubre 2018