



MINISTERIO DE BIENES NACIONALES  
DIVISION DEL CATASTRO NACIONAL  
DE LOS BIENES DEL ESTADO



UBICACION

PLANO N° 08101 - 23.699 C.U.

REGION : DEL BIO BIO  
PROVINCIA : CONCEPCION  
COMUNA : CONCEPCION  
LUGAR : CONCEPCION  
DIRECCION : CALLE GALVARINO N°482, PISO 3,  
DEPTO 302, EDIFICIO GALVARINO

FISCO DE CHILE

JAMES SARGO CHAVEZ  
SECRETARIO REGIONAL MINISTERIAL  
BIENES NACIONALES REGION DEL BIO BIO  
REVISOR:

CARLOS MARTINEZ CATALAN  
ARQUITECTO

D.L. N° 2.695 de 1979

ORTOFOTO : 3032

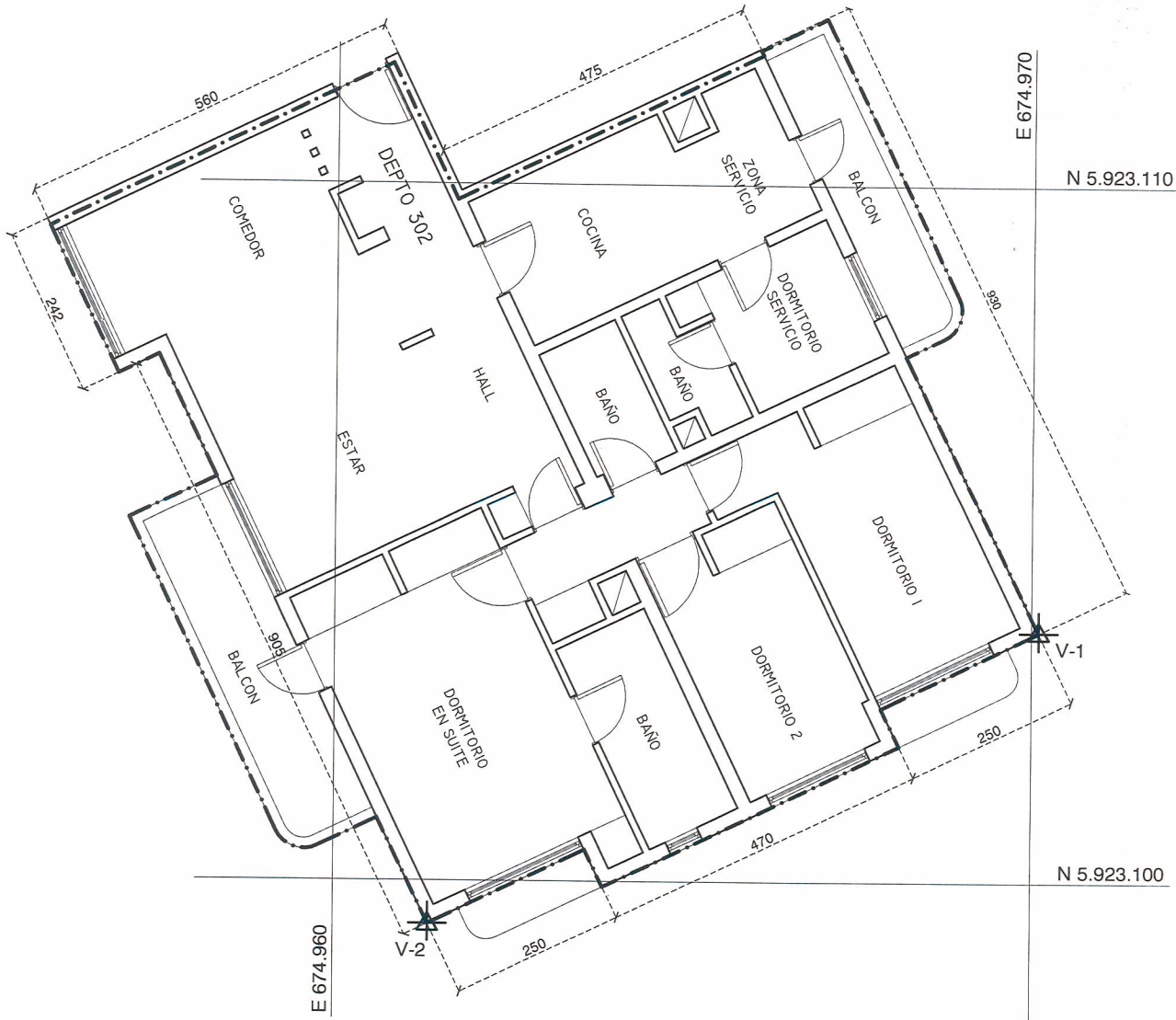

ESCALA 1 : 100

CUADRO DE COORDENADAS UTM.			
DATUM/HUSO	V-1		V-2
SIRGAS(WGS84)	N : 5923103,590	N : 5923099,371	
HUSO 18	E : 674970,100	E : 674961,366	
SAD. 69	N : 5923125,531	N : 5923121,312	
HUSO 18	E : 675036,866	E : 675028,132	

CROQUIS DE UBICACION

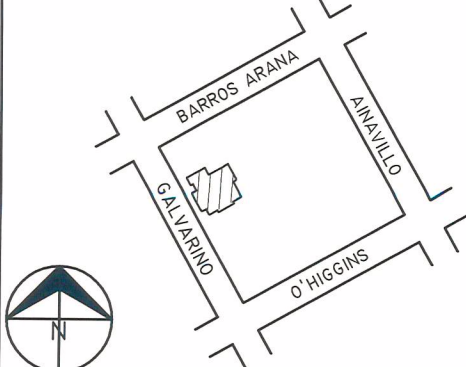

SUPERFICIES

TERRENO PARCIAL(ES)	CONSTRUIDA PARCIAL(ES)
TOTAL : 00,00 Ha/m²	TOTAL : 123,64 m²
ESCALA	FECHA
1 : 100	ABRIL 2019
ARCHIVO: D:\PLANOS\FISCO\0810123699CU	

OBSERVACIONES

DIBUJO: JAIME VILLALOBOS HERMOSILLA  
REFERENCIA CARTOGRAFICA : PROYECCION UTM, HUSO 18  
REFERENCIA GEODESICA : DATUM SIRGAS(WGS.84)  
VINCULACION : RESCATE GRAFICO GOOGLE EARTH 2018