



**MINISTERIO DE BIENES NACIONALES
DIVISION DEL CATASTRO NACIONAL
DE LOS BIENES DEL ESTADO**

[Signature]
LUIS COLMAN VEGA
SECRETARIO REGIONAL MINISTERIAL
BIENES NACIONALES REGION DE
ANTOFAGASTA

UBICACION

PLANO N° 02101-9.463 C.U.

REGION : ANTOFAGASTA

PROVINCIA : ANTOFAGASTA

COMUNA : ANTOFAGASTA

LUGAR : KM 13, RUTA 26

PREDIO Y/O: APROX. A 2,4 KM AL SUROESTE
DIRECCION DEL NUDO URIBE

FISCO

REVISOR

[Signature]
VIANCA ESTAY PAEZ
INGENIERO EN GEOMENSURA

NOTA : REVISION DE ASPECTOS FORMALES Y
REPRESENTACION GRAFICA DE DATOS
APORTADOS POR EL EJECUTOR

D.L. N° 1.939 DE 1977

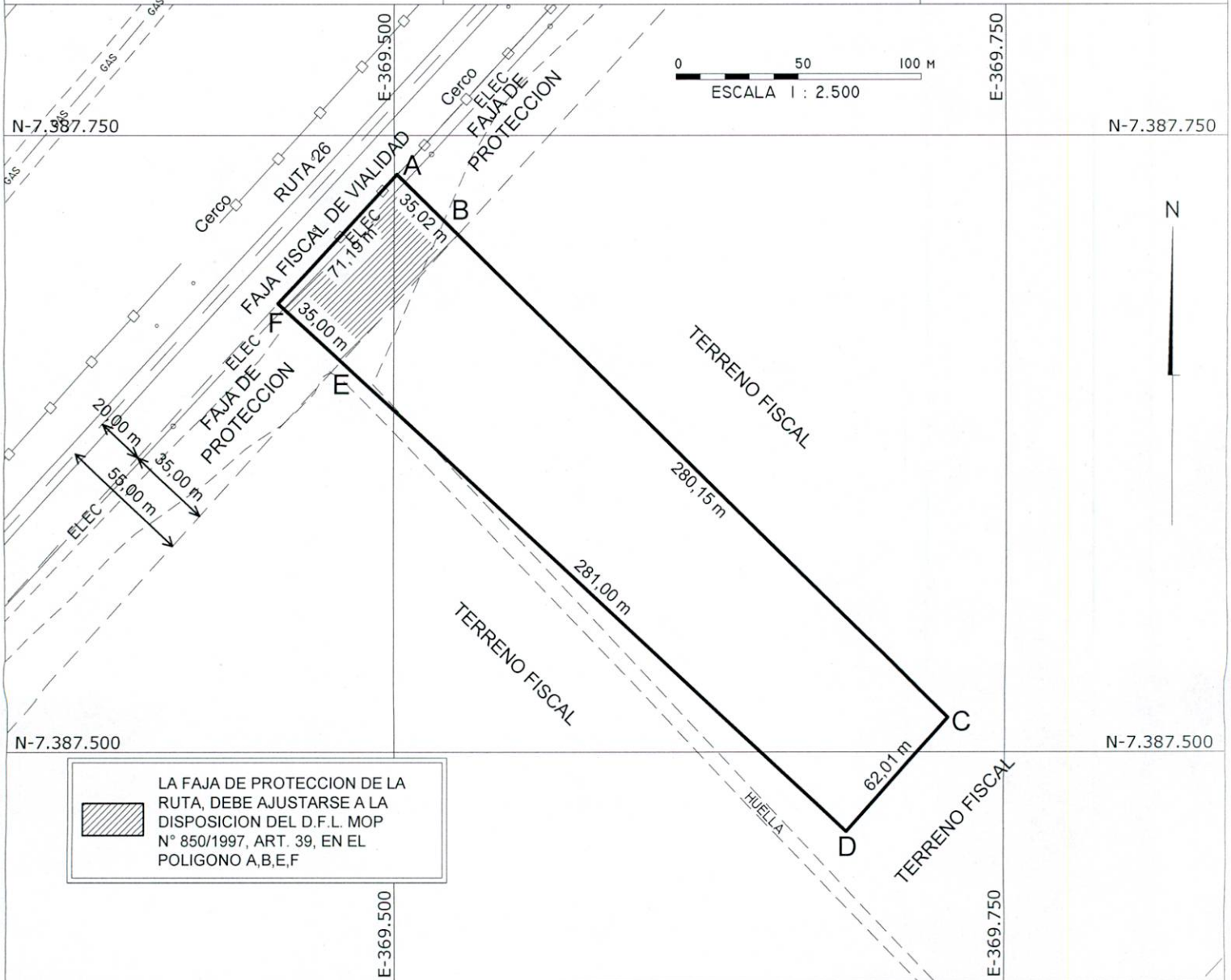

LA FAJA DE PROTECCION DE LA RUTA, DEBE AJUSTARSE A LA DISPOSICION DEL D.F.L. MOP N° 850/1997, ART. 39, EN EL POLIGONO A,B,E,F

CUADRO DE COORDENADAS UTM		
VÉRTICE	DATUM SIRGAS	
	NORTE	ESTE
A	7.387.734,13	369.501,25
B	7.387.709,68	369.526,32
C	7.387.514,06	369.726,86
D	7.387.467,81	369.685,56

CUADRO DE COORDENADAS UTM		
VÉRTICE	DATUM SIRGAS	
	NORTE	ESTE
E	7.387.658,07	369.478,77
F	7.387.681,77	369.453,02

CUADRO DE VINCULACIÓN RED GEODÉSICA			
VÉRTICE M.B.N - ANTOFAGASTA			
VÉRTICE	NORTE	ESTE	DATUM
BN02	7.381.769,711	356.717,587	SIRGAS



SUPERFICIES	
TERRENO PARCIAL(ES)	CONSTRUIDA PARCIAL(ES)
TOTAL : 21.010,15 m2	TOTAL :
ESCALA 1 : 2.500	FECHA OCTUBRE 2021
ARCHIVO :	

OBSERVACIONES

- LEVANTAMIENTO FOTOGRAFOMETRICO GEORREFERENCIADO CON EQUIPO GEODÉSICO DOBLE FRECUENCIA MARCA TRIMBLE MODELO R6 Y R7, ADJUDICADO EN LICITACIÓN PÚBLICA N° ID 1078614-8-L120, POR LA EMPRESA GMT SPA
- MODIFICA Y REEMPLAZA EN PARTE AL PLANO N° II-2-4793-C-R

EJECUTOR

[Signature]
RICARDO CAMPOS ASTORGA
ARQUITECTO M.B.N.
PATENTE PROFESIONAL : 3001455

REFERENCIA CARTOGRAFICA : PROYECCION UTM, HUSO 19
REFERENCIA GEODESICA : DATUM SIRGAS
VINCULACION : ANTOFAGASTA (BN02)