



**MINISTERIO DE BIENES NACIONALES
DIVISION DEL CATASTRO NACIONAL
DE LOS BIENES DEL ESTADO**



TAMARÁ AGUILERA JOPIA
SECRETARIA REGIONAL MINISTERIAL
BIENES NACIONALES REGION DE
ANTOFAGASTA

UBICACION

PLANO Nº 02102 - 9.301 C.R.

REGION : ANTOFAGASTA
PROVINCIA : ANTOFAGASTA
COMUNA : MEJILLONES
LUGAR : APROX. A 26,00 KMS AL NORESTE
DE LA CIUDAD DE MEJILLONES
PREDIO Y/O DIRECCION : APROX. A 18,00 KMS AL NORESTE DE
INTERSECCION RUTA I - RUTA B-240

FISCO

REVISOR

MARCELA CARVAJAL I.
INGENIERO GEOMENSOR

NOTA : REVISION DE ASPECTOS FORMALES Y REPRESENTACION GRAFICA DE DATOS APORTADOS POR EL EJECUTOR

D.L. Nº 1.939 DE 1977

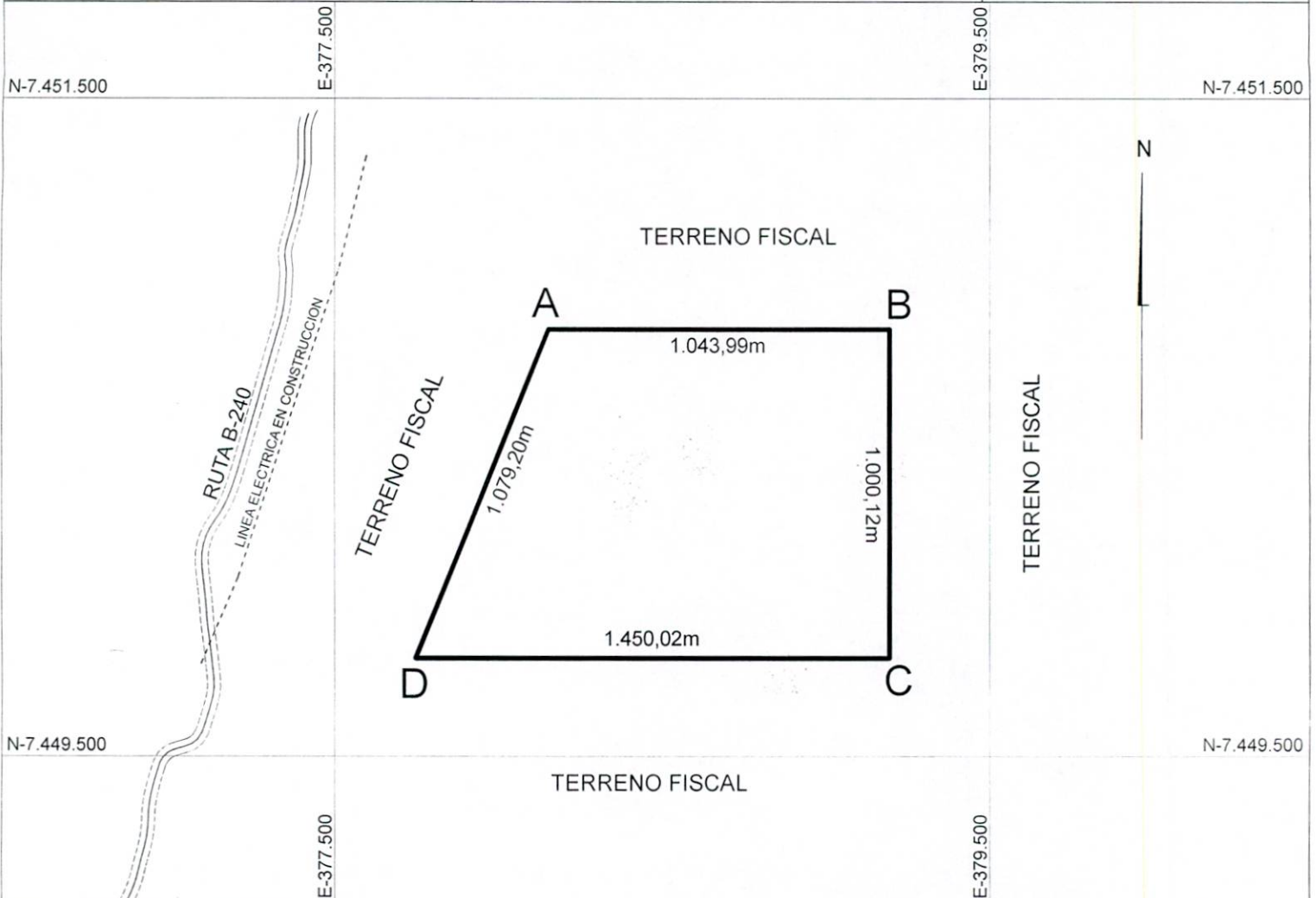

CUADRO DE COORDENADAS UTM DATUM SIRGAS		
VERTICE	NORTE	ESTE
A	7.450.797,99	378.151,99
B	7.450.798,03	379.195,98
C	7.449.797,91	379.195,97
D	7.449.798,09	377.745,95

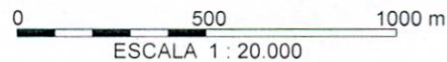

CUADRO DE VINCULACION GEODESICA VERTICE MBN ANTOFAGASTA			
VERTICE	NORTE	ESTE	DATUM
BN02	7.381.769,711	356.717,587	SIRGAS

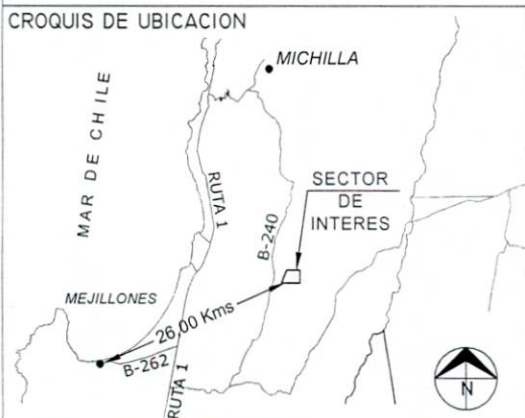

SUPERFICIES	
TERRENO PARCIAL(ES)	CONSTRUIDA PARCIAL(ES)
TOTAL : 124,70 ha	TOTAL :
ESCALA 1 : 20.000	FECHA 10 JULIO 2020
ARCHIVO :	

ORIGEN DE LA INFORMACION
- LEVANTAMIENTO GEOREFERENCIADO CON GPS DOBLE FRECUENCIA MARCA TRIMBLE MODELO R6
EJECUTOR
 LORENZO BARRAZA CARTAGENA INGENIERO GEOMENSOR
FECHA MENSURA : NOVIEMBRE 2019
REFERENCIA CARTOGRAFICA : PROYECCION UTM HUSO 19
REFERENCIA GEODESICA : DATUM SIRGAS
VINCULACION : VERTICE MBN ANTOFAGASTA - BN02