



**MINISTERIO DE BIENES NACIONALES
DIVISION DEL CATASTRO NACIONAL
DE LOS BIENES DEL ESTADO**



CARLOS LEAL VARAS
SECRETARIO REGIONAL MINISTERIAL(S)
BIENES NACIONALES REGION DE ATACAMA

UBICACION

PLANO N° : 03101-2853 C.R.

REGION : ATACAMA
PROVINCIA : COPIAPO
COMUNA : COPIAPO
LUGAR : LLANO DE VARAS
PREDIO Y/O : INTERIOR RUTA C-17, ALTURA KM 50
DIRECCION

FISCO

REVISOR
Regional Ministerio

RENE A. TORO BARRERA
INGENIERO EN GEOMENSURA

NOTA: REVISION DE ASPECTOS FORMALES Y REPRESENTACION GRAFICA DE DATOS APROBADO POR EL EJECUTOR

D.L. N° 1.939 DE 1977

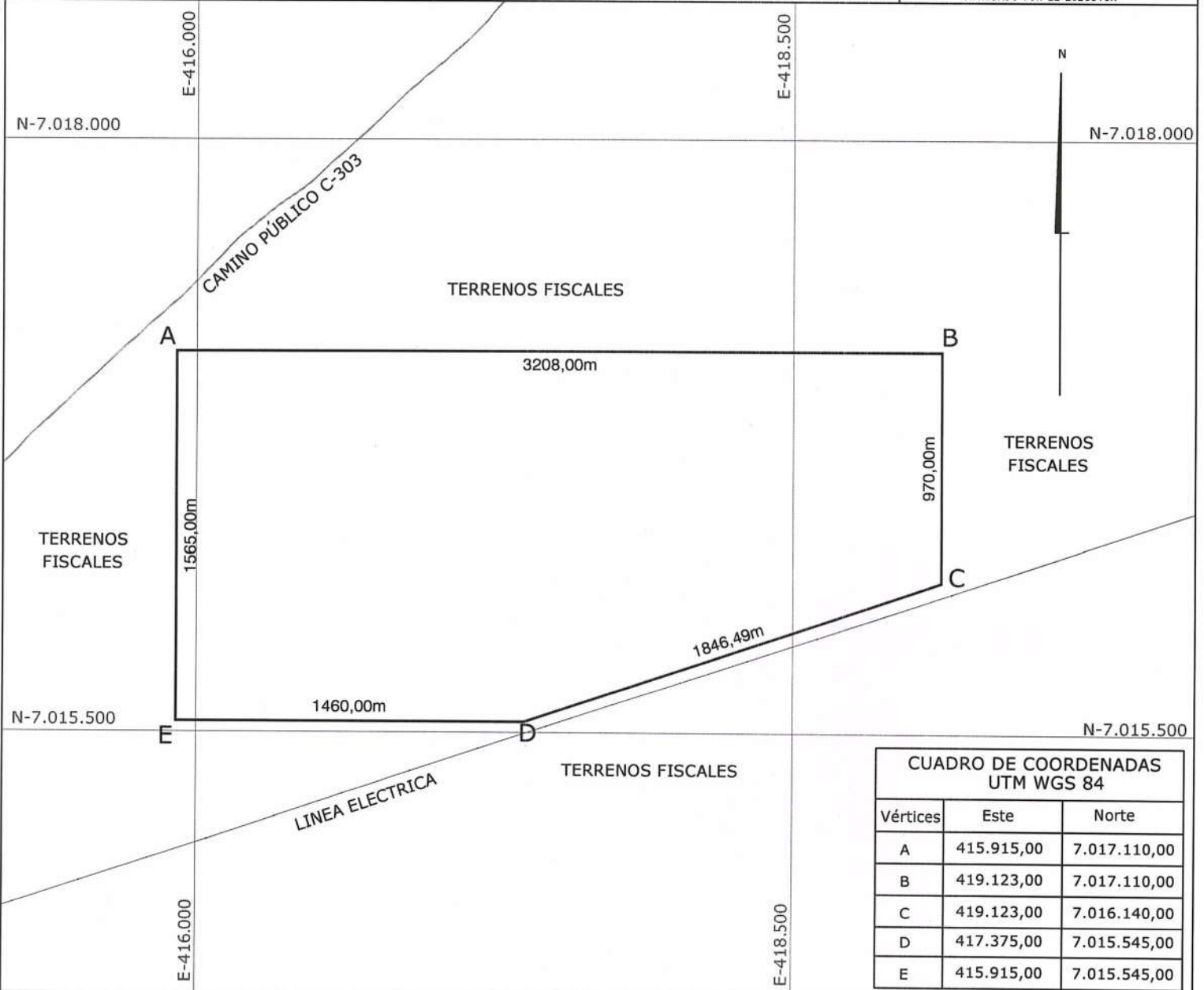

CUADRO DE COORDENADAS UTM WGS 84		
Vértices	Este	Norte
A	415.915,00	7.017.110,00
B	419.123,00	7.017.110,00
C	419.123,00	7.016.140,00
D	417.375,00	7.015.545,00
E	415.915,00	7.015.545,00

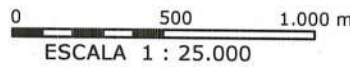

CROQUIS DE UBICACION



SUPERFICIES

TERRENO PARCIAL(ES)	CONSTRUIDA PARCIAL(ES)
TOTAL : 450,05 ha	TOTAL :
ESCALA	FECHA
1:25.000	JULIO 2019

OBSERVACIONES

LEVANTAMIENTO REALIZADO CON EQUIPO GPS DOBLE FRECUENCIA MARCA TRIMBLE MODELO R4-3. LA GEOREFERENCIACION SE REALIZO A PARTIR DE LA RED GEODESICA DEL MINISTERIO DE BIENES NACIONALES DENOMINADO CARRERA PINTO I (III-2-027). REEMPLAZA Y MODIFICA AL PLANO 03101-2242 C.R. MEDIANTE RES. EX. 340 DE FECHA 19 JULIO DE 2019.

EJECUTOR:

JUAN WATSON VALDIVIA
INGENIERO CIVIL EN MINAS

FECHA MENSURA: JUNIO 2019
REFERENCIA CARTOGRAFICA : PROYECCION UTM, HUSO 19
REFERENCIA GEODESICA : DATUM (WGS84).
VINCULACION : CARRERA PINTO I (III-2-027)

ARCHIVO : 031012853cr.dwg