



**MINISTERIO DE BIENES NACIONALES  
DIVISION DEL CATASTRO NACIONAL  
DE LOS BIENES DEL ESTADO**



UBICACION

PLANO N° 02103 - 9.277 C.R.

REGION : ANTOFAGASTA  
 PROVINCIA : ANTOFAGASTA  
 COMUNA : SIERRA GORDA  
 LUGAR : APROX. A 12 KMS AL NORESTE DE MINERA GABY - CODELCO  
 PREDIO Y/O: APROX. A 26 KMS AL NORESTE DE LA INTERSECCION RUTA B-385 CON RUTA B-255

**FISCO**

TAMARA AGUILERA JOPIA  
 SECRETARIA REGIONAL MINISTERIAL BIENES NACIONALES REGION DE ANTOFAGASTA  
 REVISOR  
  
 MARCELA CARVAJAL I.  
 INGENIERO GEOMENSOR

D.L. N° 1.939 DE 1977

NOTA : REVISION DE ASPECTOS FORMALES Y REPRESENTACION GRAFICA DE DATOS APORTADOS POR EL EJECUTOR

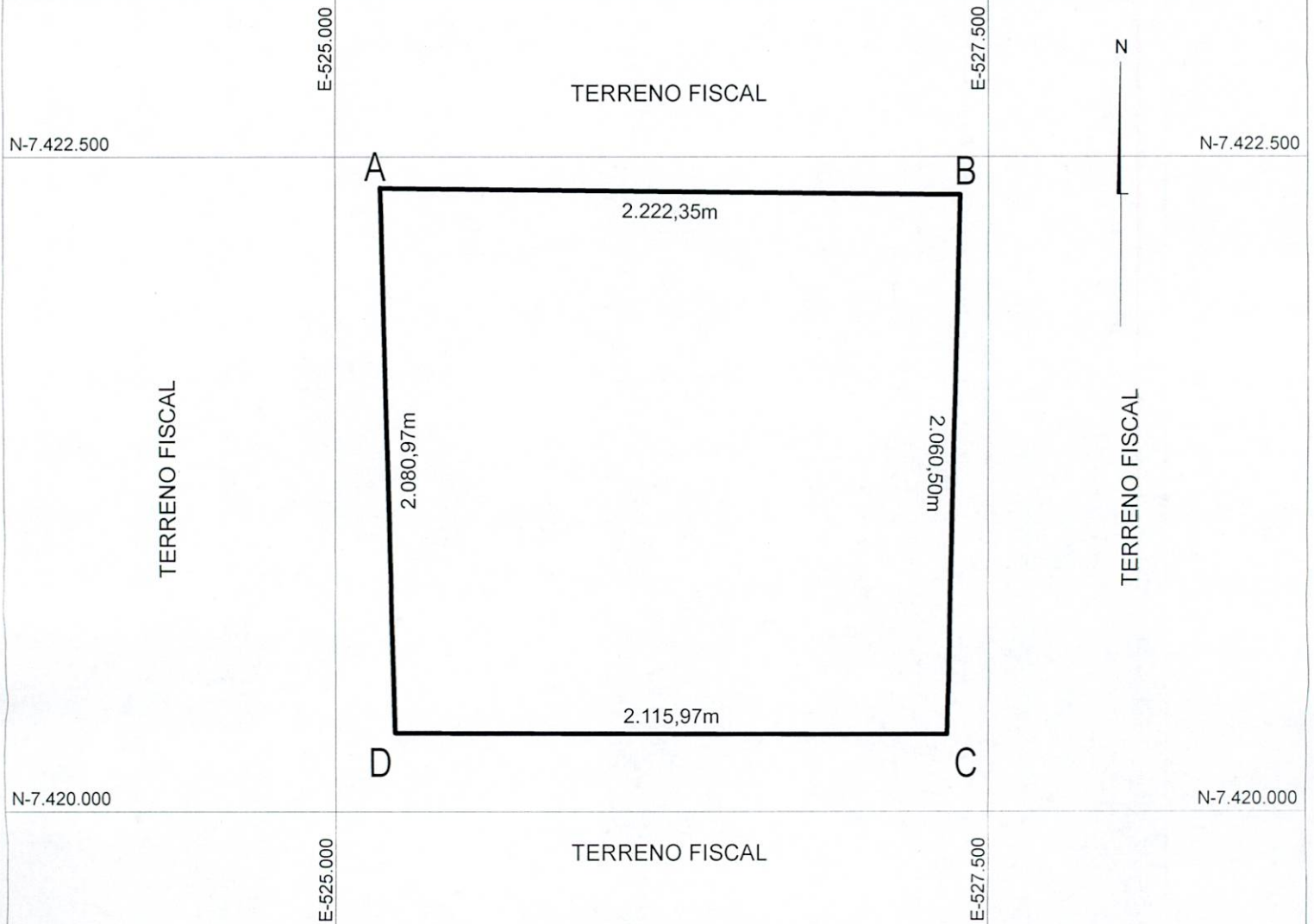

VERTICE	NORTE	ESTE
A	7.422.380,44	525.171,75
B	7.422.354,38	527.393,95
C	7.420.294,49	527.344,12
D	7.420.300,24	525.228,16

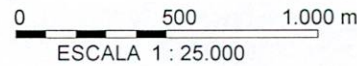

VERTICE	NORTE	ESTE	DATUM
CNE2	7.515.424,190	504.304,989	SIRGAS

CROQUIS DE UBICACION



SUPERFICIES

TERRENO PARCIAL(ES)	CONSTRUIDA PARCIAL(ES)
TOTAL : 449,00 ha	TOTAL :
ESCALA 1 : 25.000	FECHA 28 ABRIL 2020
ARCHIVO :	

ORIGEN DE LA INFORMACION

- LEVANTAMIENTO GEOREFERENCIADO CON GPS DOBLE FRECUENCIA MARCA SPECTRA MODELO EPOCH 50 RTK

EJECUTOR  
  
 CLAUDIO CARRASCO SANCHEZ  
 INGENIERO GEOMENSOR  
 FECHA MENSURA : AGOSTO 2019  
 REFERENCIA CARTOGRAFICA : PROYECCION UTM HUSO 19  
 REFERENCIA GEODESICA : DATUM SIRGAS  
 VINCULACION : VERTICE MBN CERRO NEGRO2 - CNE2