

MINISTERIO DE BIENES NACIONALES
DIVISION DEL CATASTRO NACIONAL
DE LOS BIENES DEL ESTADO



JORGE MORENO OYANADEL
SECRETARIO REGIONAL MINISTERIAL
BIENES NACIONALES REGION
DE LOS LAGOS

EJECUTOR
VÍCTOR MOGOLLONES LÓPEZ
INGENIERO GEOMENSOR

UBICACION

PLANO N° 10101 - 4544 - CU

REGION : DE LOS LAGOS
PROVINCIA : LLANQUIHUE
COMUNA : PUERTO MONTT
LUGAR : CALLE FEDERICO OELCKERS
ESQ. CALLE PARAGUAY
PREDIO Y/O: CALLE FEDERICO OELCKERS N° 502
DIRECCION

SOLICITANTE:

FISCO
LOTE N°2

D.L. N° 1939 DE 1977

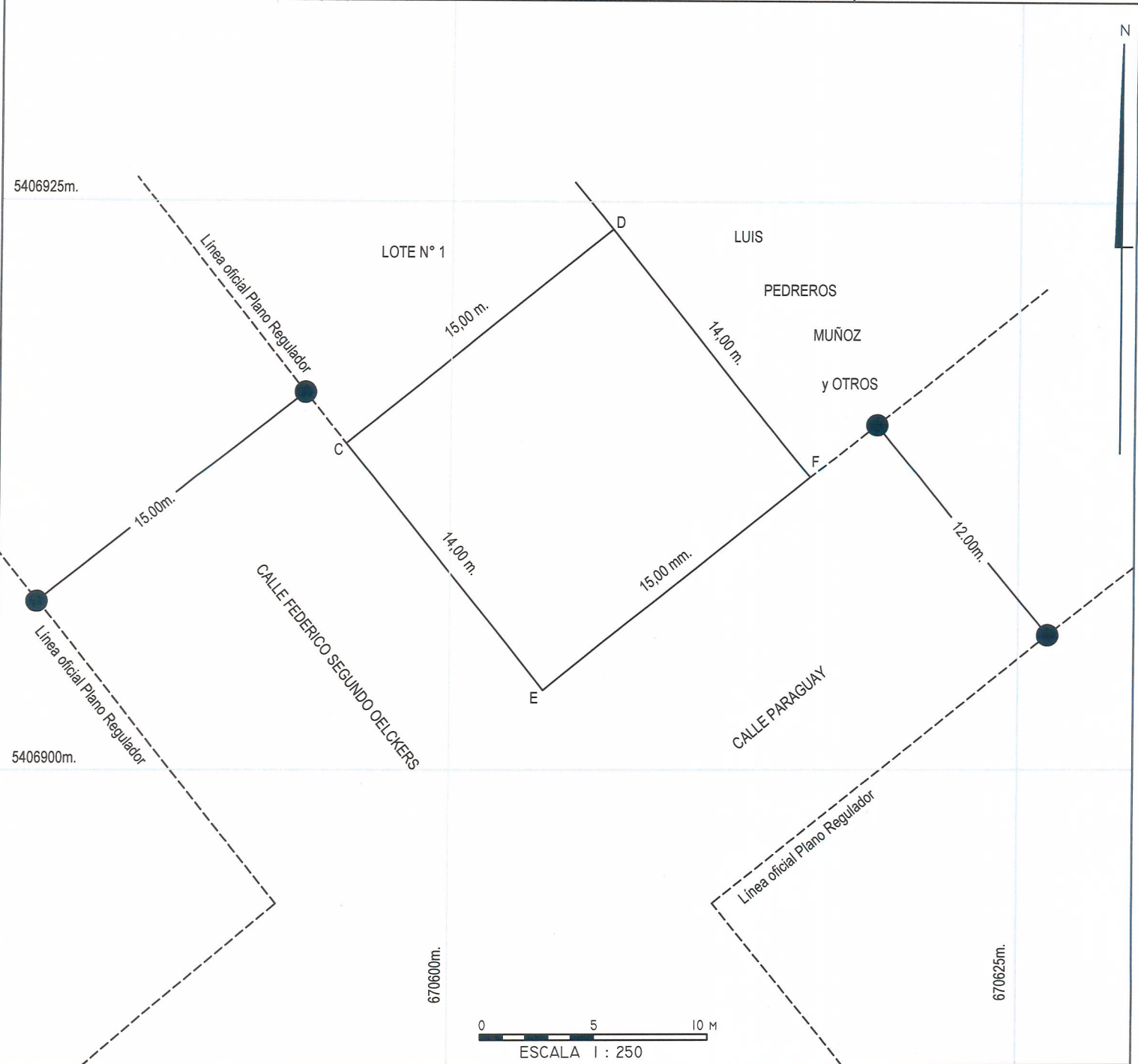

CROQUIS DE UBICACION

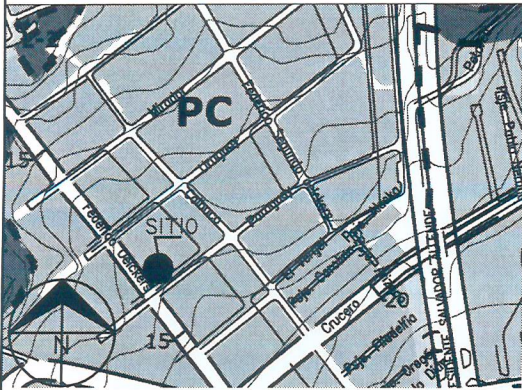

SUPERFICIES

TERRENO PARCIAL(ES)	CONSTRUIDA PARCIAL(ES)
TOTAL : 210,00 m ²	TOTAL:
ESCALA	FECHA
1 : 250	SEPTIEMBRE 2018

OSERVACIONES

- En Base a Plano de subdivisión archivado . en el CBR Pto. Montt N° 348 del año 2000
- En Base Plano Regulador de Pto. Montt, en cuanto a líneas oficiales de calle Fco. Oelckers y Paraguay
- Las cotas y superficie fueron obtenidas de la inscripción a nombre del Fisco de Chile inscrita a Fs. 122 N° 156 del año 2015 del C.B.R. Pto. Montt