

MINISTERIO DE BIENES NACIONALES
DIVISION DEL CATASTRO NACIONAL
DE LOS BIENES DEL ESTADO

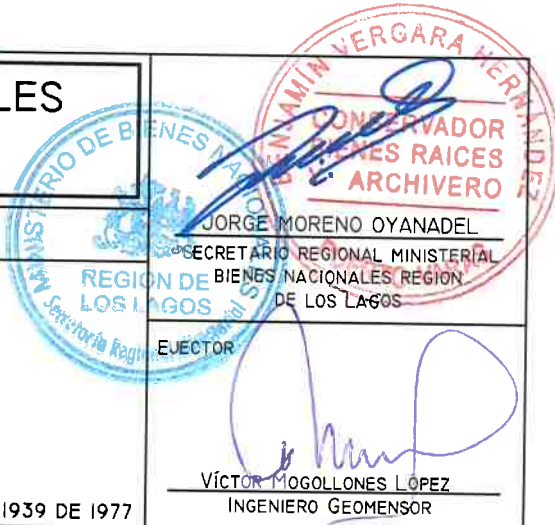

UBICACION		PLANO N° 10109 - 4545 - C.R.
REGION : DE LOS LAGOS	SOLICITANTE:	
PROVINCIA : LLANQUIHUE	FISCO LOTE B2-C4	
COMUNA : PUERTO VARAS		
LUGAR : RIO SIN NOMBRE-NUEVA BRAUNAU		
PREDIO Y/O: RIO SIN NOMBRE-NUEVA BRAUNAU DIRECCION		
		D.L. N° 1939 DE 1977

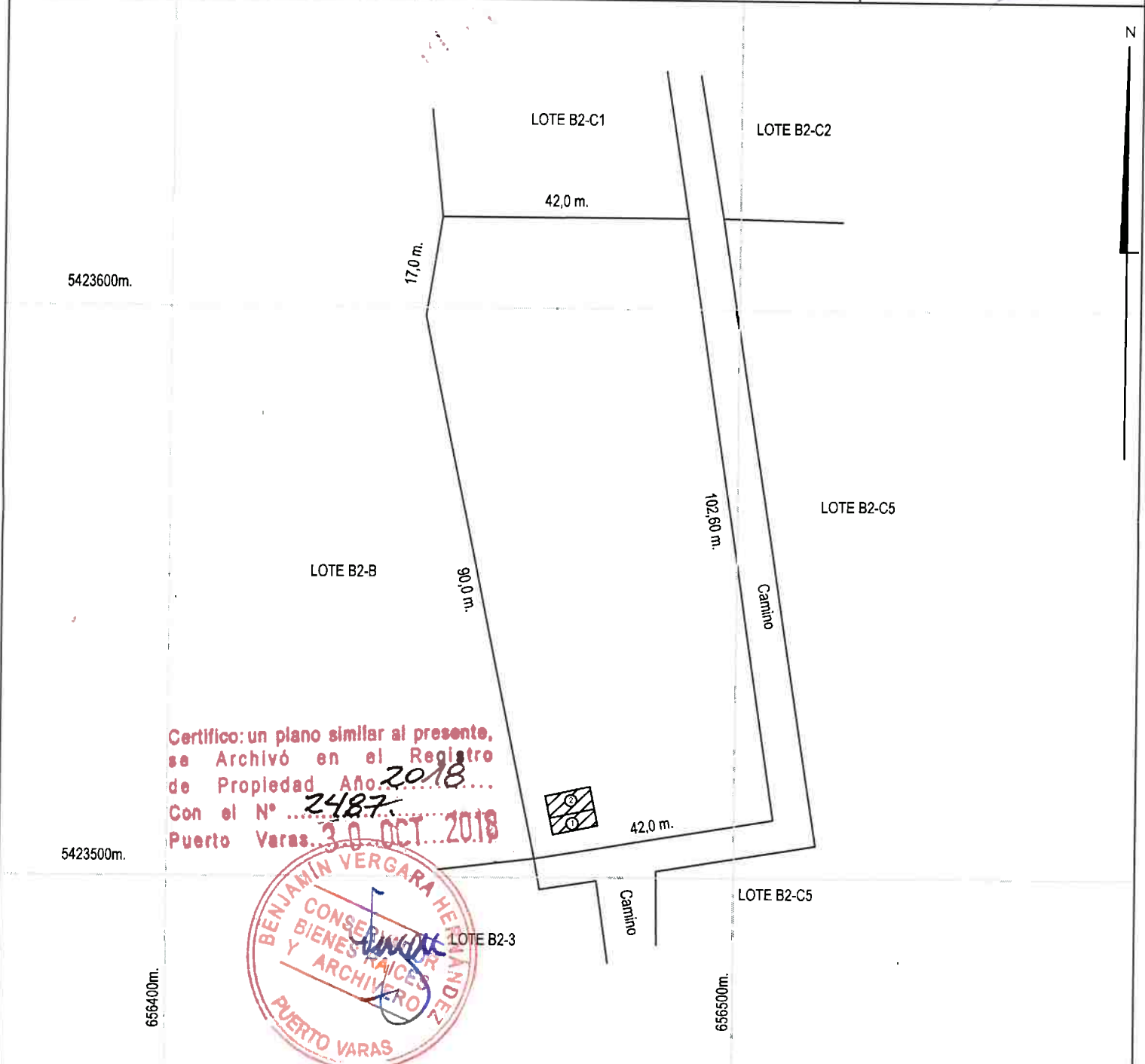
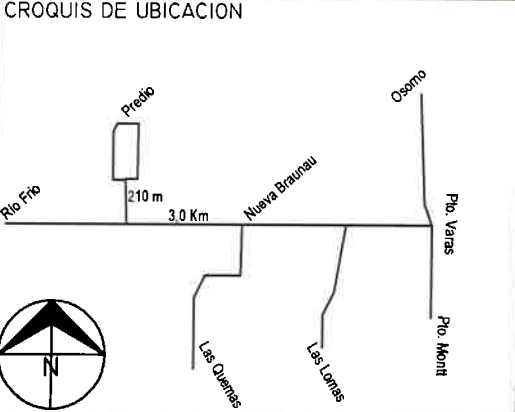

CROQUIS DE UBICACION 	SUPERFICIES		OSERVACIONES - En Base a Plano archivado en el CBR de Pto. Varas bajo el N° 323 del registro de propiedad del año 2007 - Cotas y superficie fueron obtenidas de la inscripción a nombre del Fisco de Chile, inscrita a fojas 1397 número 1891 del año 2018 del C.B.R. de Pto. Varas - UC 1000791 REFERENCIA CARTOGRAFICA : PROYECCION UTM, HUSO 18 REFERENCIA GEODESICA : DATUM SIRGAS VINCULACION :
	TERRENO PARCIAL(ES)	CONSTRUIDA PARCIAL(ES)	
	TOTAL : 5.000 m ²	TOTAL: 66,50 m ²	
	ESCALA 1 : 1.000	FECHA SEPTIEMBRE 2018	
ARCHIVO: C:\Planos\Fiscal\Trámite\10105-4545-CR			