



**MINISTERIO DE BIENES NACIONALES
DIVISION DEL CATASTRO NACIONAL
DE LOS BIENES DEL ESTADO**



UBICACION

REGION : XV ARICA Y PARINACOTA
 PROVINCIA : ARICA
 COMUNA : ARICA
 LUGAR : VALLE DE LLUTA
 PREDIO Y/O : RUTA A-15 KM.2,0
 DIRECCION : SECTOR ALTO CHURIÑA

PLANO N° 15101-423-C.R.

FISCO

D.L. N° 1.939 DE 1977

OSVALDO ABDALA VALENZUELA
 SECRETARIA REGIONAL MINISTERIAL
 REGION DE ARICA Y PARINACOTA

REVISOR

 CARLOS FALCON ARREDONDO
 CARTOGRAFO

NOTA : REVISION DE ASPECTOS FORMALES Y REPRESENTACION GRAFICA DE DATOS APORTADOS POR EL EJECUTOR

CUADRO DE COORDENADAS

LOTE 1a

PUNTO	NORTE	ESTE
A	7.965.979,867	397.789,899
B	7.965.864,252	397.947,903
C	7.965.765,136	397.835,592
D	7.965.649,170	397.737,549
E	7.965.807,908	397.648,612
F	7.965.909,686	397.709,318

LOTE 1b

PUNTO	NORTE	ESTE
A	7.965.854,579	397.961,122
B	7.965.739,867	398.117,893
C	7.965.713,697	398.053,268
D	7.965.653,759	397.971,393
E	7.965.581,533	397.906,858
F	7.965.551,083	397.792,505
G	7.965.634,265	397.745,900
H	7.965.753,913	397.847,056

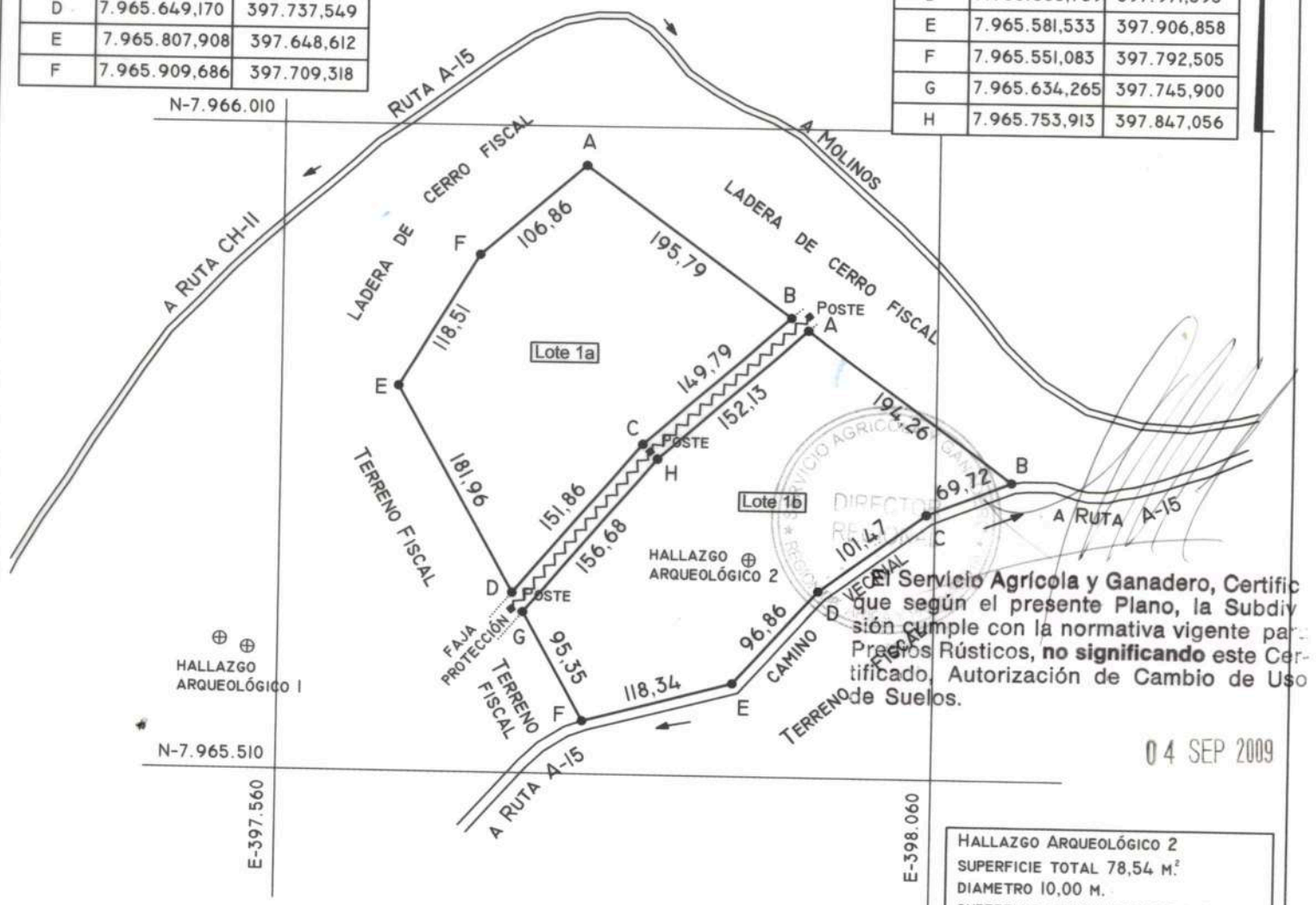

El Servicio Agrícola y Ganadero, Certifica que según el presente Plano, la Subdivisión cumple con la normativa vigente para Predios Rústicos, **no significando** este Certificado, Autorización de Cambio de Uso de Suelos.

04 SEP 2009

FAJA PROTECCIÓN ELÉCTRICA
 ANCHO TOTAL 16,00 M.
 (8,0 M. PARA CADA LADO DE LA LÍNEA)

HALLAZGO ARQUEOLÓGICO 2
 SUPERFICIE TOTAL 78,54 M²
 DIAMETRO 10,00 M.
 SUPERFICIE DESCONTADA DEL LOTE 1b

CAMINO VECINAL
 ANCHO TOTAL 8,00 M.
 (4,0 M. PARA CADA LADO DEL EJE)

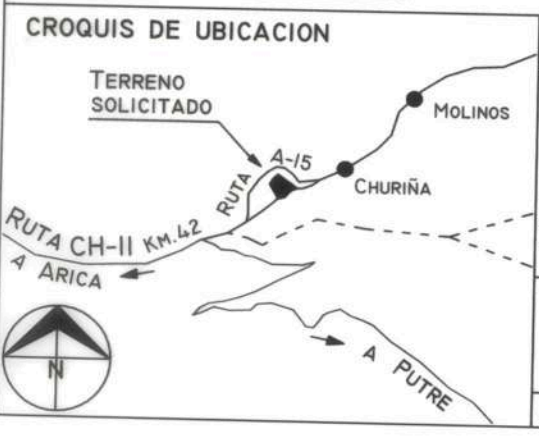

SUPERFICIES

TERRENO PARCIAL(ES)	CONSTRUIDA PARCIAL(ES)
Lote 1a : 4,83 HA	
Lote 1b : 5,17 HA	
TOTAL : 10,00 HA	TOTAL :
ESCALA	FECHA
1 : 5.000	JUNIO/2009
ARCHIVO : C:/PI ANOS/ARICA/15101-423	

EJECUTOR

MARCELA ALONSO HERRERA
 TÉC. SUPERIOR EN GEOMENSURA

FECHA MENSURA : DICIEMBRE/2008

REFERENCIA CARTOGRAFICA:
 PROYECCION UTM, HUSO 19

REFERENCIA GEODESICA : DATUM WGS-84

VINCULACION : BASE M.B.N. 1-1-015