



**MINISTERIO DE BIENES NACIONALES**  
**DIVISION DEL CATASTRO NACIONAL**  
**DE LOS BIENES DEL ESTADO**

*Luis Colman Vega*  
**LUIS COLMAN VEGA**  
 SECRETARIO REGIONAL MINISTERIAL  
 BIENES NACIONALES REGION DE  
 ANTOFAGASTA

UBICACION

PLANO N° 02101-9.432 C.R.

REGION : ANTOFAGASTA  
 PROVINCIA : ANTOFAGASTA  
 COMUNA : ANTOFAGASTA  
 LUGAR : SECTOR LA NEGRA  
 PREDIO Y/O: RUTA 5, KM 1347,50, A APROX.  
 DIRECCION : 8 KM AL SUR DE BARRIO INDUSTRIAL  
 LA NEGRA.

# FISCO

REVISOR

*Claudio Ramirez Ramirez*  
**CLAUDIO RAMÍREZ RAMÍREZ**  
 CARTÓGRAFO

NOTA : REVISION DE ASPECTOS FORMALES Y REPRESENTACION GRAFICA DE DATOS APORTADOS POR EL EJECUTOR

D.L. N° 1.939 DE 1977

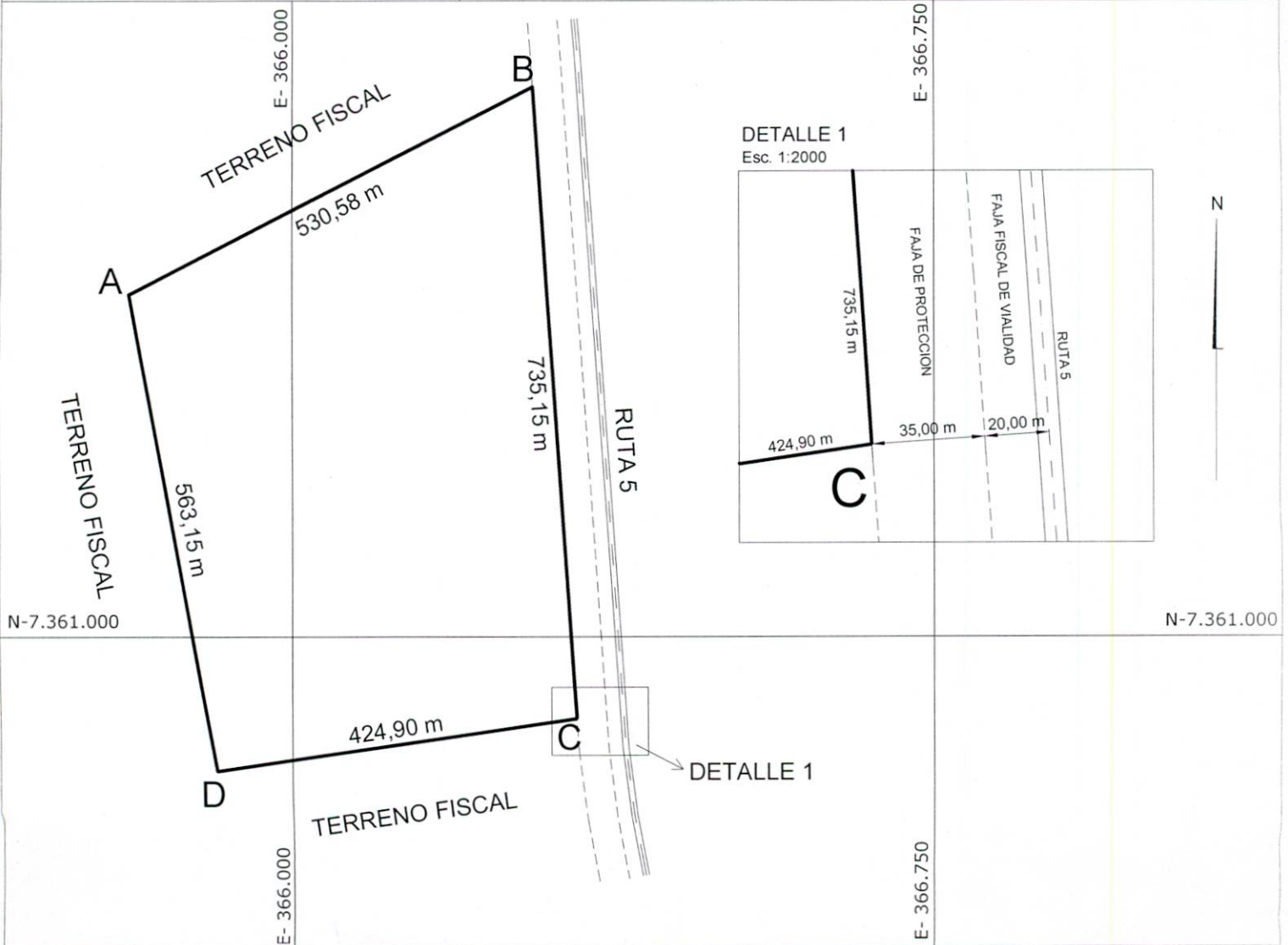

CUADRO DE COORDENADAS UTM DATUM SIRGAS

VERTICE	NORTE	ESTE
A	7.361.397,91	365.807,71
B	7.361.638,74	366.280,48
C	7.360.905,38	366.331,76
D	7.360.844,36	365.911,26



ESCALA 1 : 7500

CUADRO DE VINCULACIÓN RED GEODÉSICA

VÉRTICE M.B.N - ANTOFAGASTA

VÉRTICE	NORTE	ESTE	DATUM
BN02	7.381.769,711	356.717,587	SIRGAS

CROQUIS DE UBICACIÓN



**SUPERFICIES**

TERRENO PARCIAL(ES)	CONSTRUIDA PARCIAL(ES)
TOTAL : 29,91 ha	TOTAL :
ESCALA	FECHA
1 : 7.500	AGOSTO 2021
ARCHIVO :	

**ORIGEN DE LA INFORMACION**

LEVANTAMIENTO GEORREFERENCIADO CON GPS GEODÉSICO DOBLE FRECUENCIA MARCA TRIMBLE MODELO R-5

**EJECUTOR**

**MILDRED ORELLANA URIBE**  
 INGENIERO GEOMENSOR

FECHA MENSURA : MAYO 2021

REFERENCIA CARTOGRAFICA : PROYECCION UTM HUSO 19

REFERENCIA GEODESICA : DATUM SIRGAS

VINCULACION : VERTICE MBN ANTOFAGASTA COD.(BN02)