



**MINISTERIO DE BIENES NACIONALES
DIVISION DEL CATASTRO NACIONAL
DE LOS BIENES DEL ESTADO**



UBICACION

PLANO N° 02102 - 9.276 C.R.

REGION : ANTOFAGASTA
 PROVINCIA : ANTOFAGASTA
 COMUNA : MEJILLONES
 LUGAR : KM 13.4 RUTA B-272
 PREDIO Y/O DIRECCION : APROX. A 5 KMS AL SURESTE DE LA CIUDAD DE MEJILLONES

FISCO

REVISOR

MARCELA CARVAJAL I.
INGENIERO GEOMENSOR

NOTA : REVISION DE ASPECTOS FORMALES Y REPRESENTACION GRAFICA DE DATOS APORTADOS POR EL EJECUTOR

D.L. N° 1.939 DE 1977

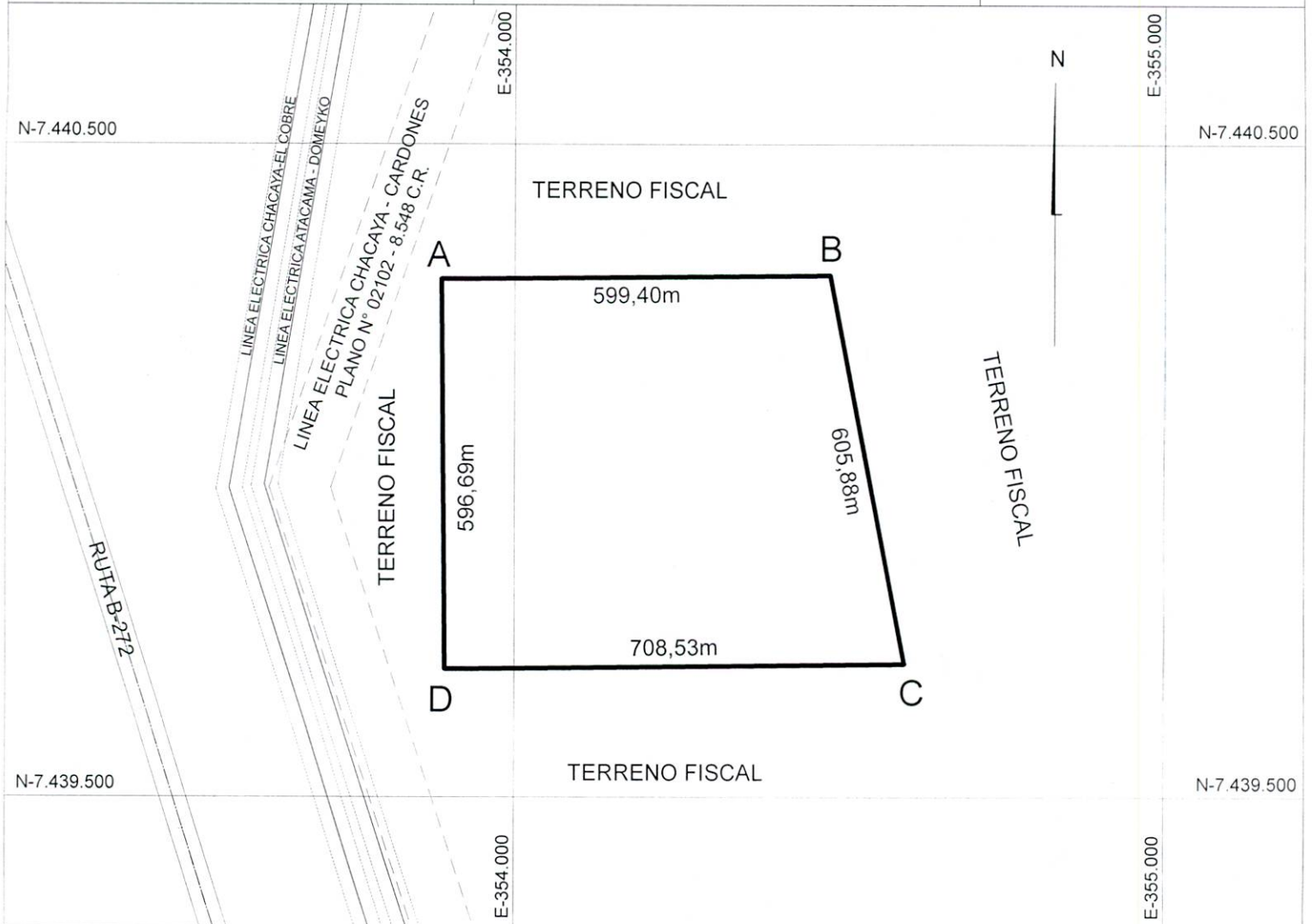

CUADRO DE COORDENADAS UTM DATUM SIRGAS

VERTICE	NORTE	ESTE
A	7.440.292,93	353.887,56
B	7.440.299,41	354.486,92
C	7.439.704,46	354.601,47
D	7.439.696,27	353.893,00

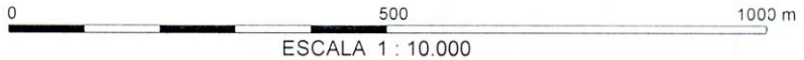

CUADRO DE VINCULACION GEODESICA VERTICE MBN ANTOFAGASTA

VERTICE	NORTE	ESTE	DATUM
BN02	7.381.769,711	356.717,587	SIRGAS

CROQUIS DE UBICACION



SUPERFICIES

TERRENO PARCIAL(ES)	CONSTRUIDA PARCIAL(ES)
TOTAL : 39,00 ha	TOTAL :
ESCALA 1 : 10.000	FECHA 28 ABRIL 2020
ARCHIVO :	

ORIGEN DE LA INFORMACION
- LEVANTAMIENTO GEOREFERENCIADO CON GPS DOBLE FRECUENCIA MARCA TRIMBLE MODELO R6 Y R8

OBSERVACIONES
- MODIFICA Y REEMPLAZA A PLANO N°11-2-3001-C-R
- MODIFICA Y REEMPLAZA A LOTE A DE PLANO N° 02102-7.950 C.R.

EJECUTOR

LUIS PINO BAVESTRELLO
INGENIERO GEOMENSOR
EMPRESA GEOMETRICA E.I.R.L.

FECHA MENSURA : MARZO 2020

REFERENCIA CARTOGRAFICA : PROYECCION UTM HUSO 19
REFERENCIA GEODESICA : DATUM SIRGAS
VINCULACION : VERTICE MBN ANTOFAGASTA - BN02