



**MINISTERIO DE BIENES NACIONALES
DIVISION DEL CATASTRO NACIONAL
DE LOS BIENES DEL ESTADO**



TAMARA AGUILERA JOPIA
SECRETARIA REGIONAL MINISTERIAL
BIENES NACIONALES REGION DE
ANTOFAGASTA

UBICACION

PLANO N° 02302 - 4.537 C.R.

REGION : ANTOFAGASTA
PROVINCIA : TOCOPILLA
COMUNA : MARIA ELENA
LUGAR : SECTOR CRUCERO
PREDIO Y/O: APROX. A 15 KMS AL NORESTE
DIRECCION DE LA INTERSECCION RUTA 5
CON RUTA 24

FISCO

REVISOR

MARCELA CARVAJAL I.
INGENIERO GEOMENSOR

NOTA : REVISION DE ASPECTOS FORMALES Y
REPRESENTACION GRAFICA DE DATOS
APORTADOS POR EL EJECUTOR

D.L. N° 1.939 DE 1977

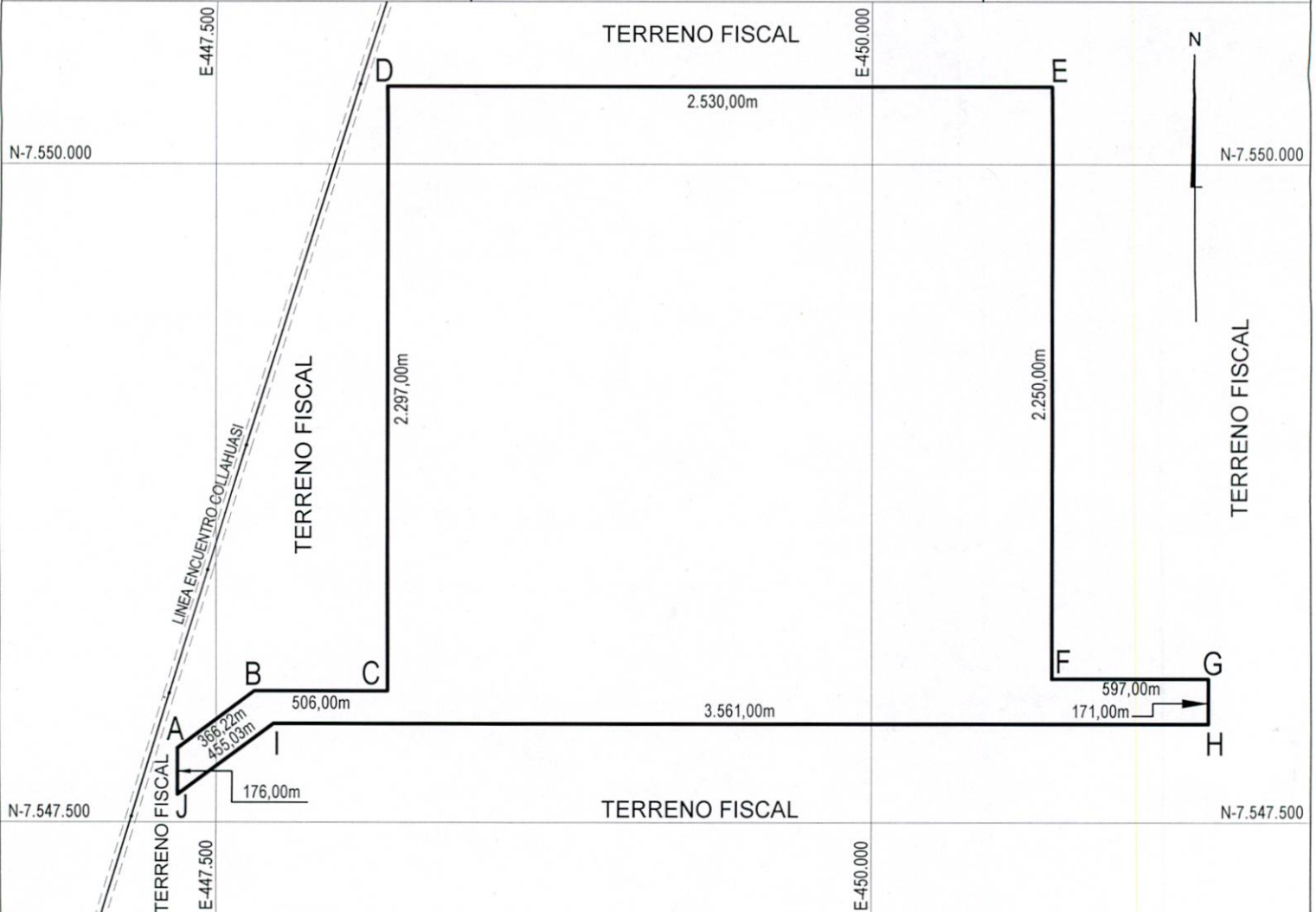

CUADRO DE COORDENADAS UTM DATUM SIRGAS		
VERTICE	NORTE	ESTE
A	7.547.781,00	447.352,00
B	7.547.998,00	447.647,00
C	7.547.998,00	448.153,00
D	7.550.295,00	448.153,00
E	7.550.295,00	450.683,00

CUADRO DE COORDENADAS UTM DATUM SIRGAS		
VERTICE	NORTE	ESTE
F	7.548.045,00	450.683,00
G	7.548.045,00	451.280,00
H	7.547.874,00	451.280,00
I	7.547.874,00	447.719,00
J	7.547.605,00	447.352,00

0 500 1.000 m

ESCALA 1 : 25.000

CUADRO DE VINCULACION GEODESICA VERTICE IGM ESTACION CHACANE			
VERTICE	NORTE	ESTE	DATUM
ECHA	7.523.051,855	442.335,810	SIRGAS

CROQUIS DE UBICACION



SUPERFICIES

TERRENO PARCIAL(ES)	CONSTRUIDA PARCIAL(ES)
TOTAL : 634,39 ha	TOTAL :
ESCALA 1 : 25.000	FECHA 06 NOVIEMBRE 2019
ARCHIVO :	

ORIGEN DE LA INFORMACION

- LEVANTAMIENTO GEOREFERENCIADO CON GPS DOBLE FRECUENCIA MARCA TRIMBLE MODELO R6 Y R8
- PLANO CONFECCIONADO POR LA EMPRESA GEOMETRICA E.I.R.L.
OBSERVACIONES
MODIFICA Y REEMPLAZA A PLANO N°02302-4.358 C.R.
EJECUTOR
LUIS PINO BAVESTRELLO
INGENIERO GEOMENSOR
FECHA MENSURA : AGOSTO 2019
REFERENCIA CARTOGRAFICA : PROYECCION UTM HUSO 19
REFERENCIA GEODESICA : DATUM SIRGAS
VINCULACION : VERTICE SIRGAS CHACANE - COD. ECHA