



MINISTERIO DE BIENES NACIONALES
DIVISION DEL CATASTRO NACIONAL
DE LOS BIENES DEL ESTADO



UBICACION

PLANO N° 02101 - 9.202 C.R.

REGION : ANTOFAGASTA
 PROVINCIA : ANTOFAGASTA
 COMUNA : ANTOFAGASTA
 LUGAR : SUBESTACION ELECTRICA ANDES
 PREDIO Y/O DIRECCION : APROXIMADAMENTE A 2,1 KMS AL ESTE DE INTERSECCION RUTA B-55 CON RUTA B-241

FISCO

REVISOR

[Signature]

MARCELA CARVAJAL I.
 INGENIERO GEOMENSOR

NOTA : REVISION DE ASPECTOS FORMALES Y REPRESENTACION GRAFICA DE DATOS APORTADOS POR EL EJECUTOR

D.L. N° 1.939 DE 1977

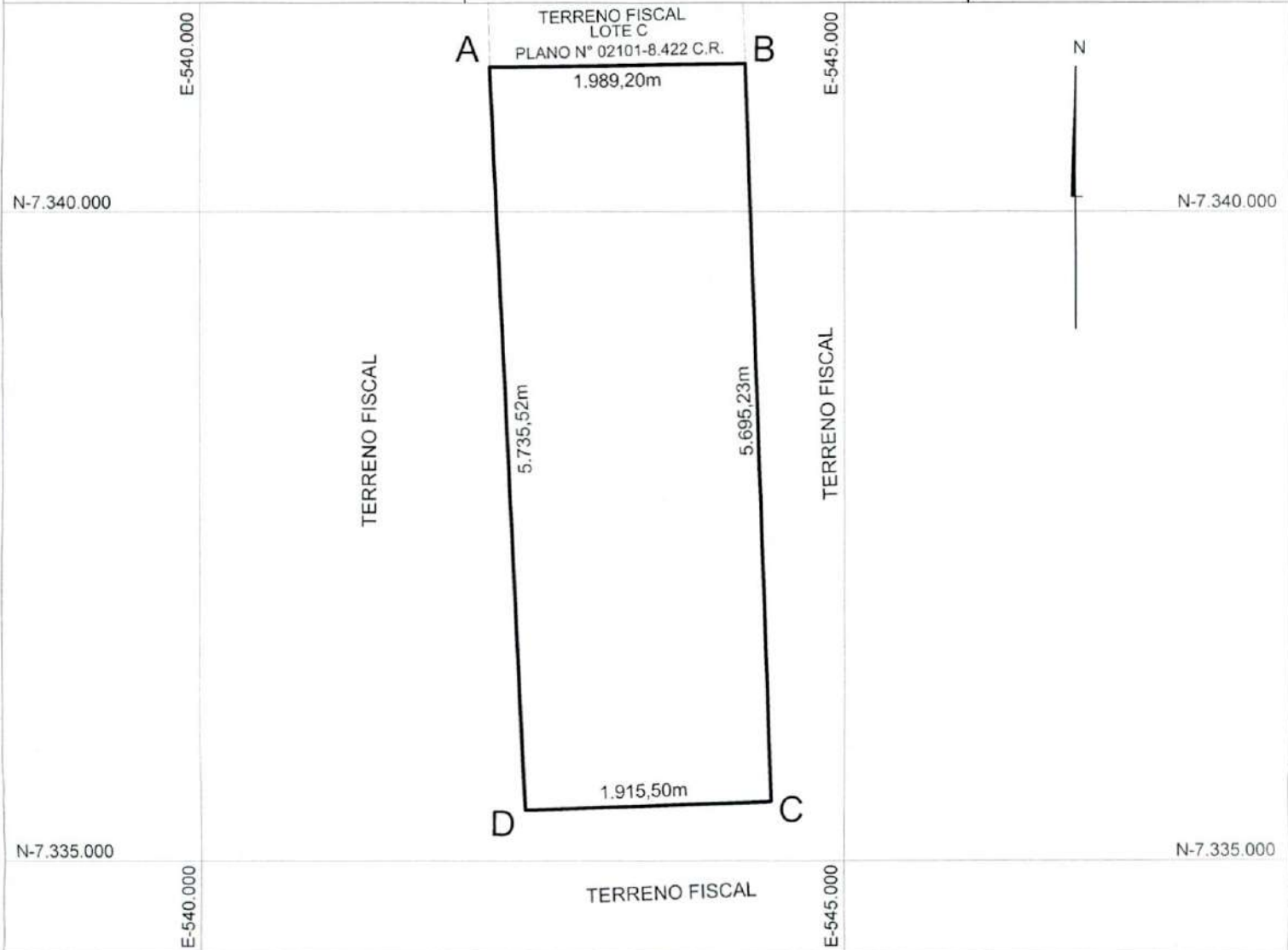

| CUADRO DE COORDENADAS UTM DATUM SIRGAS | | |
|--|--------------|------------|
| VERTICE | NORTE | ESTE |
| A | 7.341.119,00 | 542.245,00 |
| B | 7.341.147,00 | 544.234,00 |
| C | 7.335.455,31 | 544.435,00 |
| D | 7.335.390,10 | 542.520,60 |

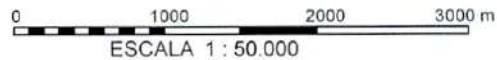

| CUADRO DE VINCULACION GEODESICA | | | |
|---------------------------------|---------------|-------------|--------|
| VERTICE IGM PENINSULA | | | |
| VERTICE | NORTE | ESTE | DATUM |
| PENI | 7.385.476,311 | 566.714,547 | SIRGAS |



| SUPERFICIES | |
|---------------------|--------------------------|
| TERRENO PARCIAL(ES) | CONSTRUIDA PARCIAL(ES) |
| TOTAL : 1.115,59 ha | TOTAL : |
| ESCALA 1 : 50.000 | FECHA 10 SEPTIEMBRE 2019 |
| ARCHIVO : | |

ORIGEN DE LA INFORMACION
 - LEVANTAMIENTO GEOREFERENCIADO CON GPS DOBLE FRECUENCIA MARCA TRIMBLE MODELO R6 Y R8
 - PLANO CONFECCIONADO POR LA EMPRESA GEOMETRICA E.I.R.L.

OBSERVACIONES
 MODIFICA Y REEMPLAZA A PLANO N° 02101-8.890 C.R. Y A PLANO INFORMATIVO N° 1100326

EJECUTOR
[Signature]
 LUIS PINO BAVESTRELLO
 INGENIERO GEOMENSOR

FECHA MENSURA : MAYO 2019
 REFERENCIA CARTOGRAFICA : PROYECCION UTM HUSO 19
 REFERENCIA GEODESICA : DATUM SIRGAS
 VINCULACION : VERTICE SIRGAS PENINSULA- COD. PENI