

MINISTERIO DE BIENES NACIONALES
DIVISION DEL CATASTRO NACIONAL
DE LOS BIENES DEL ESTADO

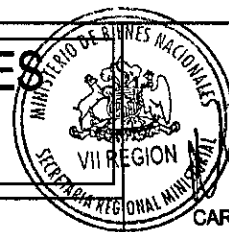

CARLOS SOTO GUTIERREZ

SECRETARIO REGIONAL MINISTERIAL
 REGION DEL MAULE

UBICACION

PLANO N° 07103 - 8684 - C.R.

REGION : VII DEL MAULE
 PROVINCIA : TALCA
 COMUNA : CUREPTO
 LUGAR : COLIN DE LIMAVIDA

Solicitante :

FISCO

EJECUTOR

[Signature]
 ROCIO ROJAS GONZALEZ
 Técnico Topógrafo

ROL : D.L. N° 1.939 DE 1977

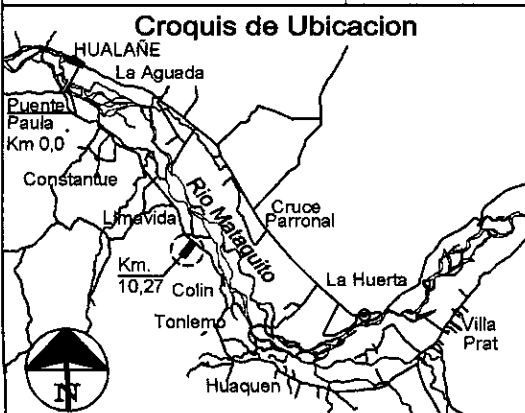
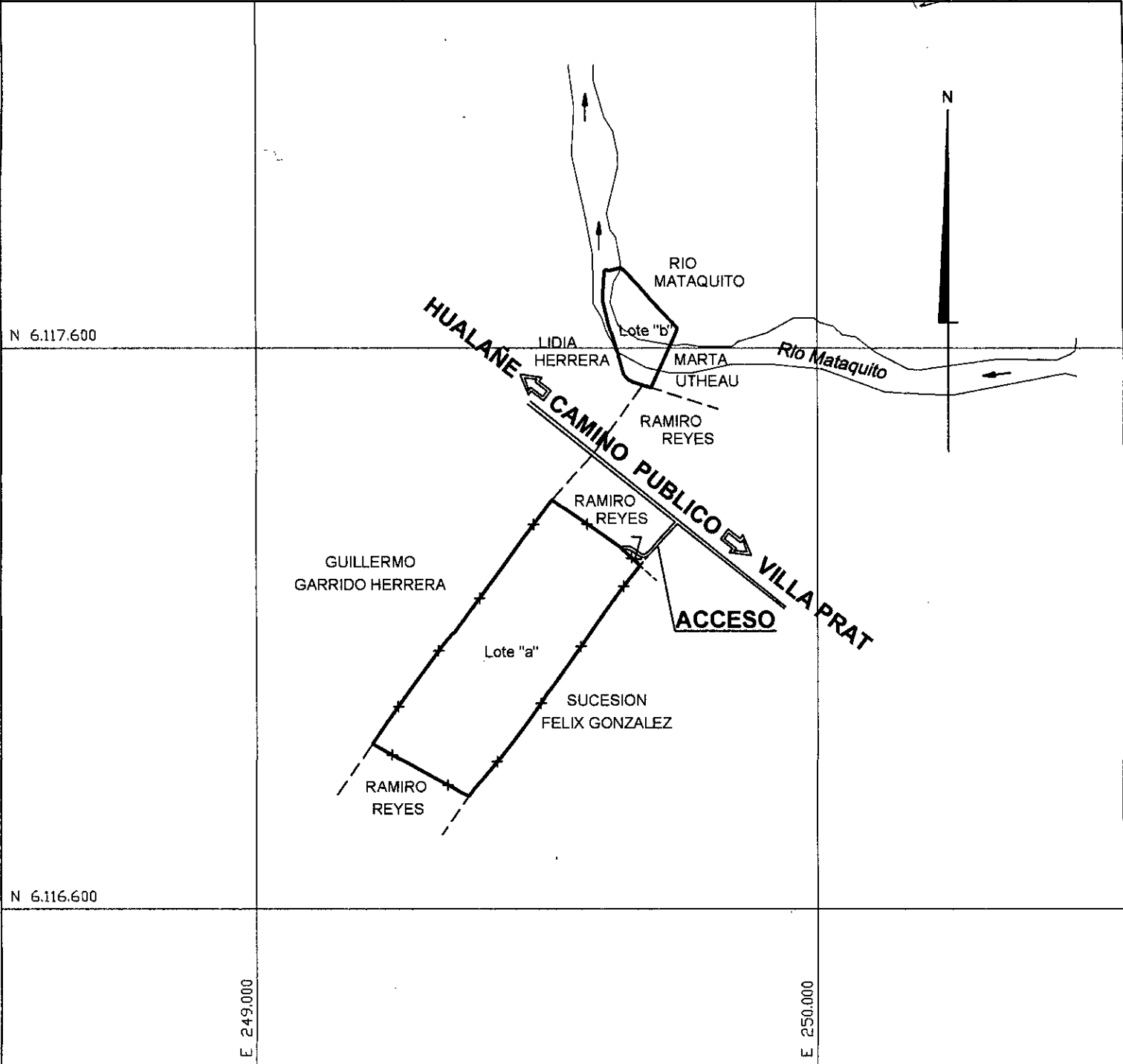

SUPERFICIES	
TERRENO PARCIAL(ES)	CONSTRUIDA PARCIAL(ES)
Lote "a" 10,60 há	
Lote "b" 1,75 há	
Total 12,35 há	
ESCALA	FECHA
1 : 10.000	ABRIL 2014
ARCHIVO: 07103-8684-C.R.	

OBSERVACIONES	Lote "b" se encuentra afecto por crecidas del Rio Mataquito.
DIBUJO	ROCIO ROJAS GONZALEZ
REFERENCIA CARTOGRAFICA :	U.T.M. HUSO : 19
REFERENCIA GEODESICA :	WGS-84
VINCULACION :	VC M.B.N. TLCA